

# חברת שתית פסגת זאב

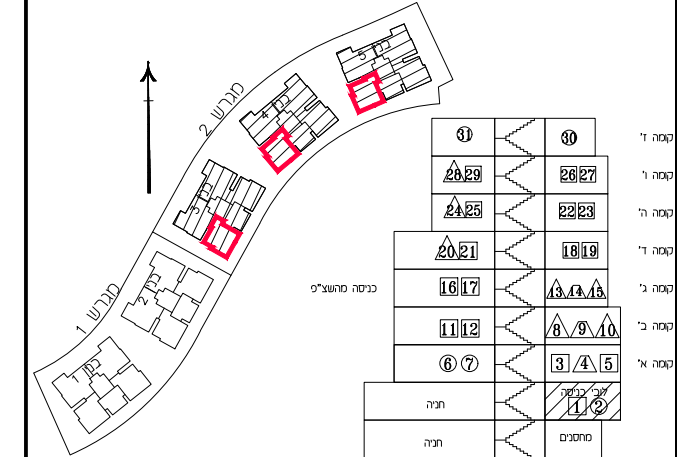

תאריך: 09.09.25	מספר: 8
קב"מ: 1:50	
קומה: קומת כניסה	
דירה: 1	
בני מסר: 3 4 5	
דירת 4 חדרים	

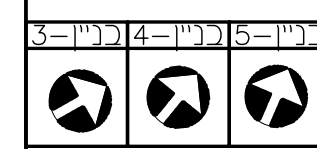

- הערות**
1. סיסטם בשעור של 2% בין סידות הבנין/המפעלות בתכנית. לבין הסידות למעשה, לא יחשבו לסטה מהתכנית.
  2. במקום נגדל החלונות, דלתות וכד' המפורטים בתכנית זו, יחשבו שיניים בהתאם להנחיות המחנכים ולתכנית הביצוע.
  3. מקום כלמות ושקעים לצורך מעבר מערכת מים, בוב, מתזים, חשמל, וכי' נמוכים וקרובים הכל ככל שדרוש, אנו סופי וחזק ששתנה טקב אלוץ חבנו וכיצע.
  4. ציוד המואר בתכנית זו - מקרר, כיריים, תנור, סכנת כביסה, מיכש כביסה, הם לצורך החמשה בלבד ואין הוא כולל בסופר הדירה.
  5. קבוצות התברואה - כיריים, אסלה, אסנית וכי' /א/ ארונות מסכה או רחצה המופיעים בתכנית זו, הונם לדמחשה בלבד אין לנתחם למחזורים מיקום המוקד או צורחם. אלא למטרם בספר המכר בלבד.
  6. התכנית תהיה רשאית להתברר צורת גלוי לנכ"ב אש (מתזים), לאורך חדר שירותים ואמבטיה ולמזוג אויר ככל שדרוש, בגודל, במקום ובאופן, לפי החלטה.
  7. ברצפת, במרפסות ובקירות שוברת צורת המשתפת לכלל הבנין.
  8. מרפסת, מרפסות, משטחי ריפוף חוצצים, חצרות, שבלים וכד' יביצעו במשטח לגרד ניקו.
  9. ביציאה למרפסות קום טוף מוכנה.
  10. על הגג יחזקו מתקנים כגון, אנטנת טלוויזיה, חדי' שמע, קולטם , /א/ כל מתקן אחר המשותפים.
  11. לכלל הדירות ובאחזקה כל הדירים בבנין, מקוםם הסופי יקבע לפי הנחיות המחנכים.
  12. חדרים החצרות ובמחסנים, תתכן מעבר מערכת משותפת כגון קוף צורת מים , נקו וכי' לרבות שוחות ביקורת, חשמל, מ"א /א/ כל מערכת סכנת שתדרש ע"פ דרישת הרשות והחלטת החברה לצורך גשה לתחזוקה, תדרשם זיקת הבאה לגשה למערכת אלה אשר אנו מצגתם כחשירי. מקום שוחות יקבע ע"פ יועצים.
  13. הדירות המוארות בתכנית זו פירות בניה (בזנט), מקרר בניה לקרר בניה.
  14. הדירות במפלג (נט) של החדרים - מתקבלות ע"י הפחתת כ-3 סמ"ש שכי שכבות סח /א/ כ-4 סמ"ש עובי חסו קרוסטיקה בכל צד, לפי הנחין.
  15. גבולות המגרש ושטח קבעו סופית ע"פ סמ"ש לצד רישום ברשות.
  16. מעבר צורת גלוי בתקרת החנית המקורית.



חתימה:

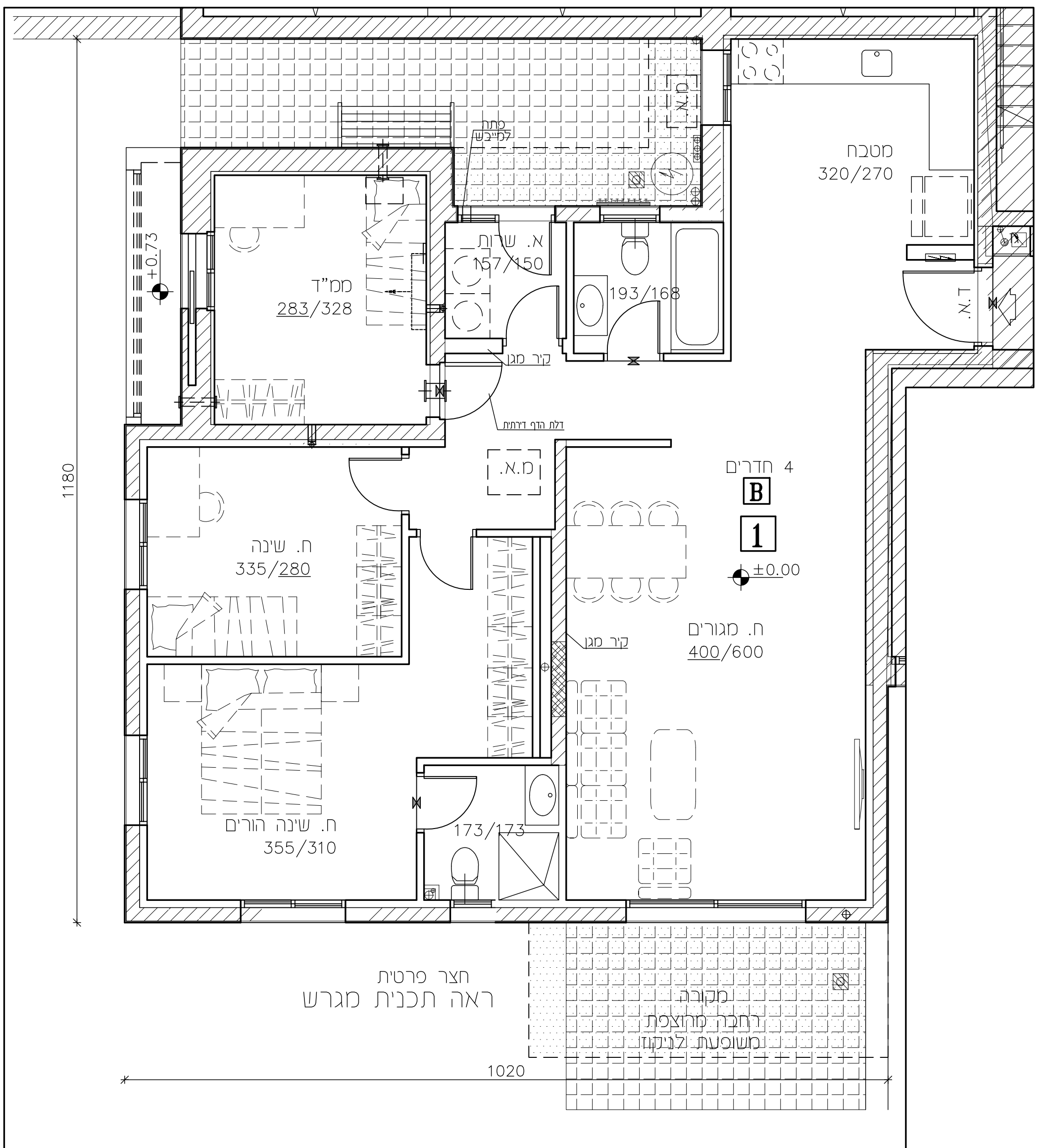

חצר פרטית ראה תכנית מגרש

מקורה מחוצפת משופטת לניקו

1020

1180

±0.00

±0.73



# חברת שתית פסגת זאב



תאריך: 09.09.25	מספר: 8
קני"מ: 1:50	
קומה: קומת כניסה	
דירה: 2	
בני מספר: 5	
דירת 5 חדרים	

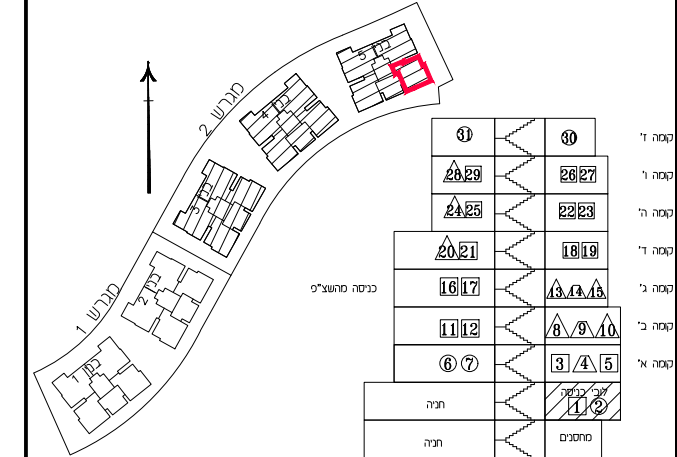

- הערות**
1. סיסטם בשעור של 2% בין סידות הבנין/המספרות בתכנית. לבין הסידות למעשה, לא יחשבו לסטה מהתכנית.
  2. במקום נגוד החלטה, דלוח וכו' המפרטים בתכנית זו, יחשבו שונים בהתאם להחלטות המחנכים ולתכנית הביצוע.
  3. מקום כלשהו ושקעים לצורך מעבר מערכת סיס, בוכ, מתים, חשמל, וכו' עמודים וקורות הכל ככל שדרוש, אנו סופי וחזק ששתנה שקב אלוצי חכנו וכיצע.
  4. ציוד המחאר בתכנית זו - מקרר, כיריים, תנור, מכונת כביסה, מיכש כביסה, הם לצורך החשפה בלבד ואין הוא כולל בסופר הדריה.
  5. קבועות התברואה - כיריים, אסלה, אסנית וכו' /א/ ארונות מסכה או רחצה המופיעים בתכנית זו, הנם לדמיונה בלבד אין להשתמש למחברים מיקום המוקד או צורתם, אלא למטרם בספר המכר בלבד.
  6. התכנית חתה רשאית להגביר צורת גלדה לכוכי אש (מתים), לאורך חדר שירותים ואמבטיה ולמזוג אוד ככל שדרוש, בגודל, במקום ובאופן, לפי החלטה.
  7. בריצפת, במרפסות ובקורות שוברת צורת המשתפת לכלל הבנין.
  8. מרפסת, מרפסות, שמשחי ריפוף חוצינים, חצרות, שבלים וכד' יבצעו במשטח לגבד' נקט.
  9. ביצאה למרפסות קים סוף מוכנה.
  10. על הגג יחזקו מתקנים כגון, אנטנת טלוויזיה, חודי שמש, קולטם , /א/ כל מתקן אחר המשותפים.
  11. לכלל הדירות ובמיוחד כל הדירים בבנין, מיקום הסופי יקבע לפי הנחות המחנכים.
  12. כל מערכת סכנת שתרשש ע"פ דרישת הרשות והחלטה החברה לצורך גשה לתחזוקה, תרשש זיקת הבאה לגשה למערכת אלה אשר אכן מצונית כחשירי. מקום שוחות יקבע ע"פ יועצים.
  13. הסידות המוארות בתכנית הן סידות בניה (ברוס), מקרר בניה לקרר בניה.
  14. המרות במעל (נסג) של החדרים - מתקבלות ע"י הפחתת כ-3 ס"מ שכי שכבות סח /א/ כ-4 ס"מ עובי חופי קרקעיה בכל צד, לפי הנבין.
  15. גובה המגשר ושוחות יקבעו סופית ע"פ מפת' הרשמי.
  16. מעבר צורת גלדה בתקרת החנית המקורית.



חתימה:

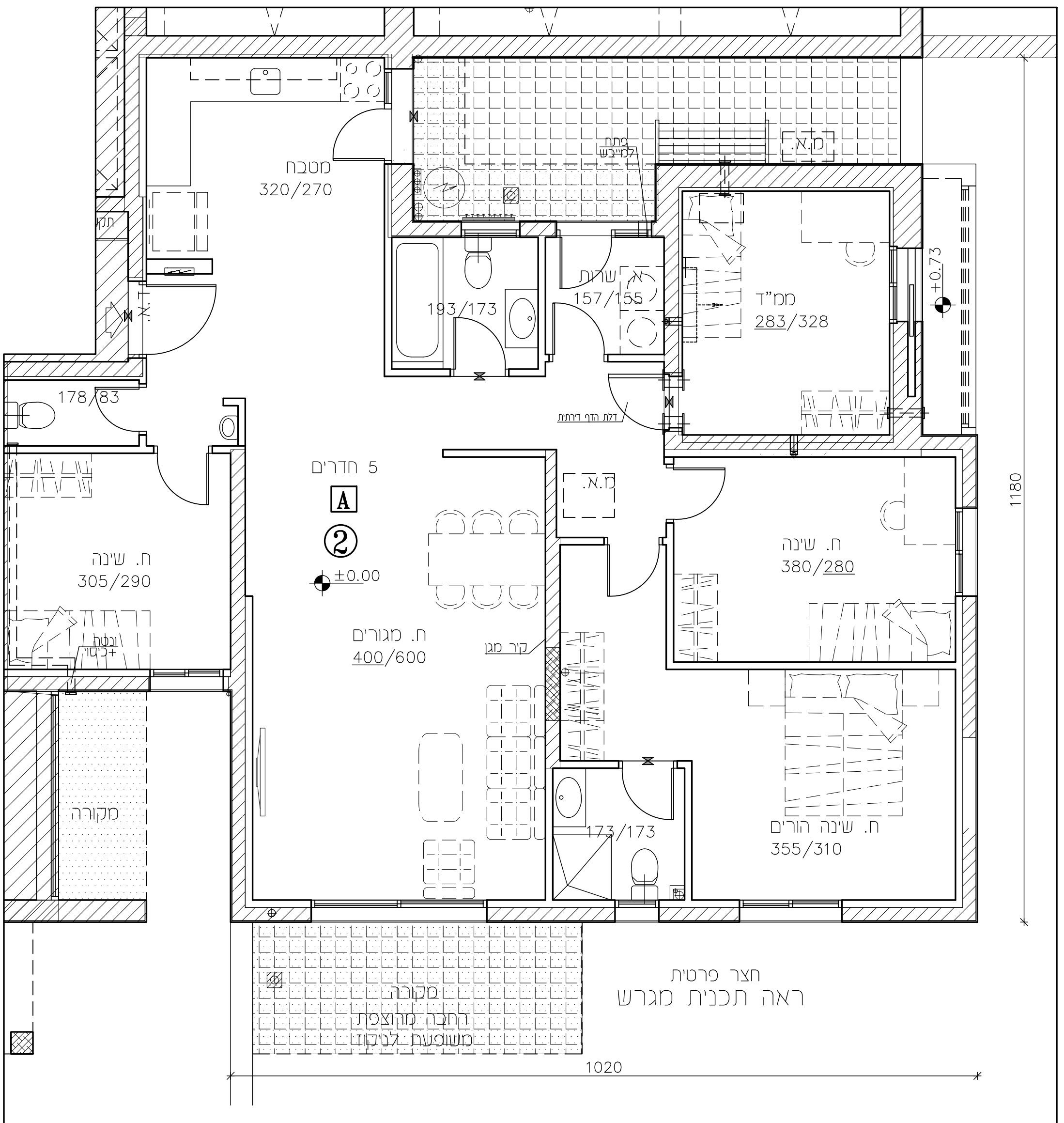

חצר פרטית  
ראה תכנית מגרש



# חברת שת"ת פסגת זאב



תאריך: 09.09.25	מספר: 8
קב"מ: 1:50	
קומה: קומה א'	
דירה: 4	
בני מסר: 3 4 5	
דירת 2.5 חדרים	

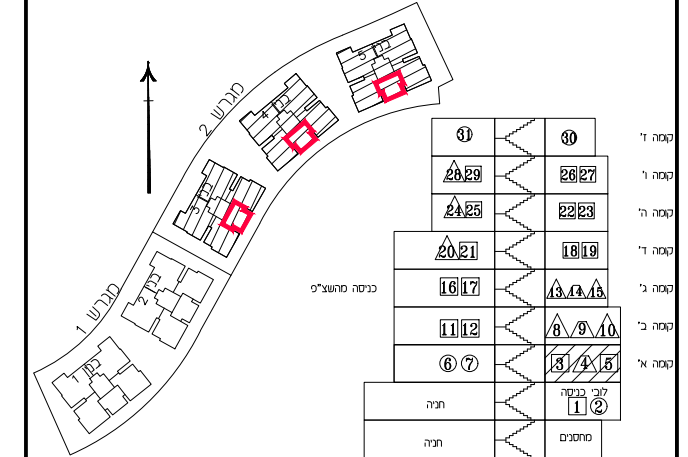
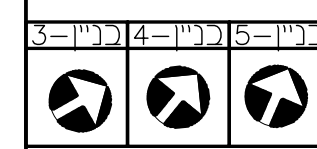

**הערות:**

1. סיסטם בשעור של 2% בין סידות הבנין/המסופות בתכנית. לבין המידות למעשה, לא יחשבו לסטה מהתכנית.
2. במקום נגוד החלטה, דלוח וכד' המפורטים בתכנית זו, יחזנו שינויים בהתאם להחלטות המחנכים ולתכנית הביצוע.
3. מקום כלשהו ושקעים לצורך מעבר מערכת סים, כוב, מתזם, חשמל, וכי' עמודים וקורות הכל ככל שדרוש, אנו סופי וחזקו שעתנה עקב אלוץ תכנון וביצוע.
4. ציוד המחאר בתכנית זו - מקרר, כיריים, תנור, מכונת כביסה, מיכש כביסה, הם לצורך המחשה בלבד ואין הוא כולל במסחר הדריה.
5. קבועות התברואה - כיריים, אסלט, אסנית וכי' /א/ ארונות מסכה או רחצה המופיעים בתכנית זו, הונם לדמשה בלבד אין לנתחם למחזורים מיקום המוקד או צורחם. אלא למטרם בספרים המכר בלבד.
6. התכנה תהיה רשאית להעביר צורת גלדה לכובי' אש (מתזם), לאוורר חדרי' שירותים ואמבטיה ולמזוג אויר ככל שדרוש, בגודל, במקום ובאופן, לפי החלטה.
7. ברצפת, במרפסות ובקורות עוברת צורת המשותפת לכלל הבנין.
8. מרפסת מרפסות, משטחי ריפוף חוצצים, חצרות, שבלים וכד' יביעו במשטח לגרד' נקוד.
9. ביציאה למרפסות קום סוף מוכנה.
10. על הגג יחזקו מתקנים כגון, אנטנת טלוויזיה, חודי' שמע, קולטן , /א/ כל מתקן אחר המשותפים.
11. לכלל הדירות ובאחוזת כל הדירים בבנין, מיקום הסופי יקבע לפי הנחיות המחנכים.
12. כשחש הצרחה ובמסגרת, תחכן מעבר מערכת משותפת כגון קו' צורת סים , נקוד וכובי' לרבות שוחות בקורות, חשמל, ס"א /א/ כל מערכת סכנת שתדרש ע"פ דרישת הרשות והחלטה החברה לצורך גשה לתחזוקה, תדרשם זיקת הבאה לגשה למערכת אלה אשר אנו מציינת כחשירי. מקום שוחות יקבע ע"פ יועצים.
13. המידות המואחרות בתכנית זו פירות בניה (כרזים), מקרר בניה לקרר בניה.
14. המידות במעל (נטן) של החדרים - מתקבלות ע"י הפחתת 3-3 ס"מ שכי שכבות סח /א/ כ-4 ס"מ עובי חופי קוסטיה בכל צד, לפי הענין.
15. גבולות המגזר ושטחי קבעו סופית ע"פ מפה לצרכי רישום ברשות.
16. מעבר צורת גלדה בתקרת החניה המקורות.

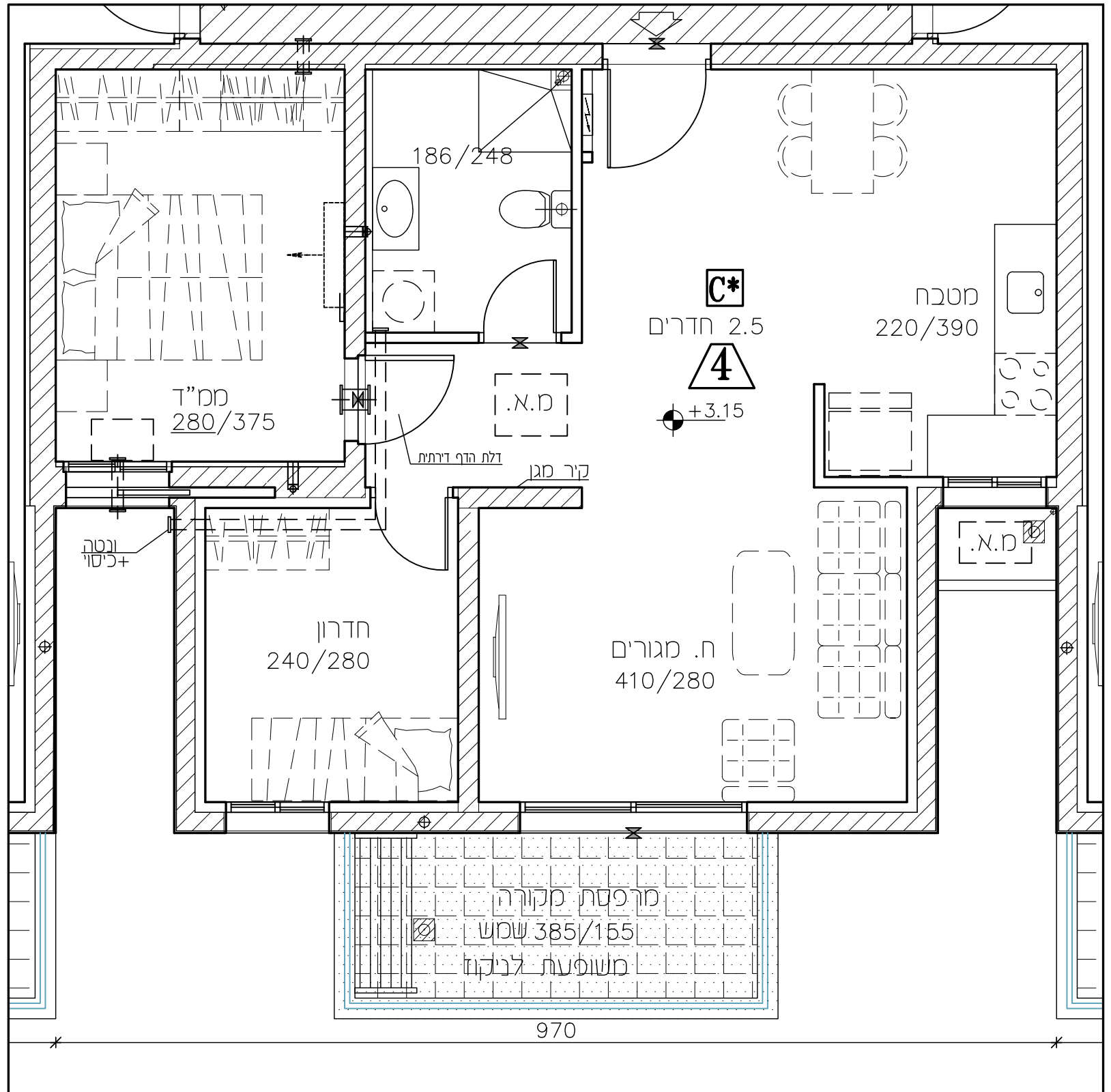

חתימה:

# חברת שתית פסגת זאב



תאריך: 09.09.25	מספר: 8
קב"מ: 1:50	
קומה: קומה א'	
דירה: 5	
בני מסר: 3 4 5	
דירת 4 חדרים	

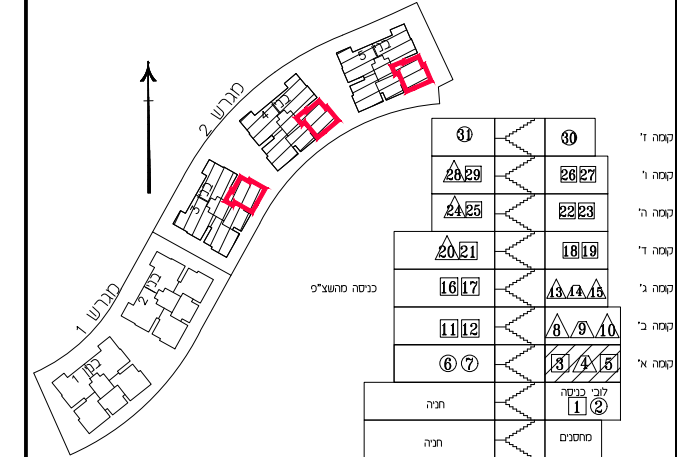
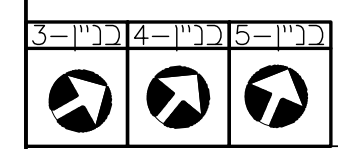

- הערות**
1. סיסטם בשעור של 2% בין סידות הבנין/המספרות בתכנית. לבין הסידות למעשה, לא יחשבו לסטה מתוכנית.
  2. במקום נגדל החלטה, דלתות וכו' המסומנים בתכנית זו, יחנכו שיניים בהתאם להנחיות המחנכים ולתכנית הביצוע.
  3. מקום בלטה ושקעים לצורך מעבר מערכת סיס, כוב, מתזים, חשמל, וכו' עמודים וקורות הכל ככל שדרוש, אנו סופי וחנכו ששתנה טקב אלוצי חכנו וביצוע.
  4. ציוד המואר בתכנית זו - מקרר, כיריים, תנור, מכונת כביסה, מיכש כביסה, הם לצורך החמשה בלבד ואין הוא כולל במסחר הרדיה.
  5. קבועות התברואה - כיריים, אסלה, אסנית וכו' /א/ ארונות מסכה או רחצה המופיעים בתכנית זו, הנם לדמשה בלבד אין להנחיות למחנכים מיקום המזרק או צורתם, אלא למספרים במסר המכר בלבד.
  6. התכנית תהיה רשאית להגביר צורת גלדה לכובי אש (מתזים), לאורך חדרי שירותים ואמבטיה ולמזוג אויר ככל שדרוש, בגודל, במקום ובאופן, לפי החלטה.
  7. ברצפת, במרפסות ובקורות עברת צורת המשותפת לכלל הבנין.
  8. מרפסת פרטית, משטח ריפוי חוצצים, תצורת, שבלים וכד' יביעו במשטח לגבד נקב.
  9. ביצאה למרפסות קום טוף מוכנה.
  10. על הגג יחנכו מתקנים כגון, אנטנת טלוויזיה, חדי שמע, קולטן , /א/ או כל מתקן אחר המשותפים.
  11. לכלל הדרות ובאחוזת כל הדירים בבנין, מקום הסופי יקבע לפי הנחיות המחנכים, כגון קוי צורת סיס, נקז וכוב לרבות שוחות ביקורת, חשמל, ס"א /א/ כל מערכת סכנת שתדרש ע"פ דרישת הרשות והחלטה החברה לצורך גשה לתחזוקה, תדרשם זיקת הבאה לגשה למערכת אלה אשר אנו מציינת בתשריט. מקום שוחות יקבע ע"פ יועצים.
  12. הסידות המוארות בתכנית הן סידות בניה (ברזס), מקרר בניה לקרר בניה, המרות במעל (נגס) של החדרים - מתקבלות ע"י הפחתת כ-3 ס"מ שכי שכבות סח /א/ כ-4 ס"מ שכי חסוי קרוסיה בכל צילי הענין.
  13. גבלות המגשר ושוחות יקבעו ספית ע"פ ספיה לצרכי רישום ברשות.
  14. מעבר צורת גלדה בתקרת הרינית המקורות.



חתימה:

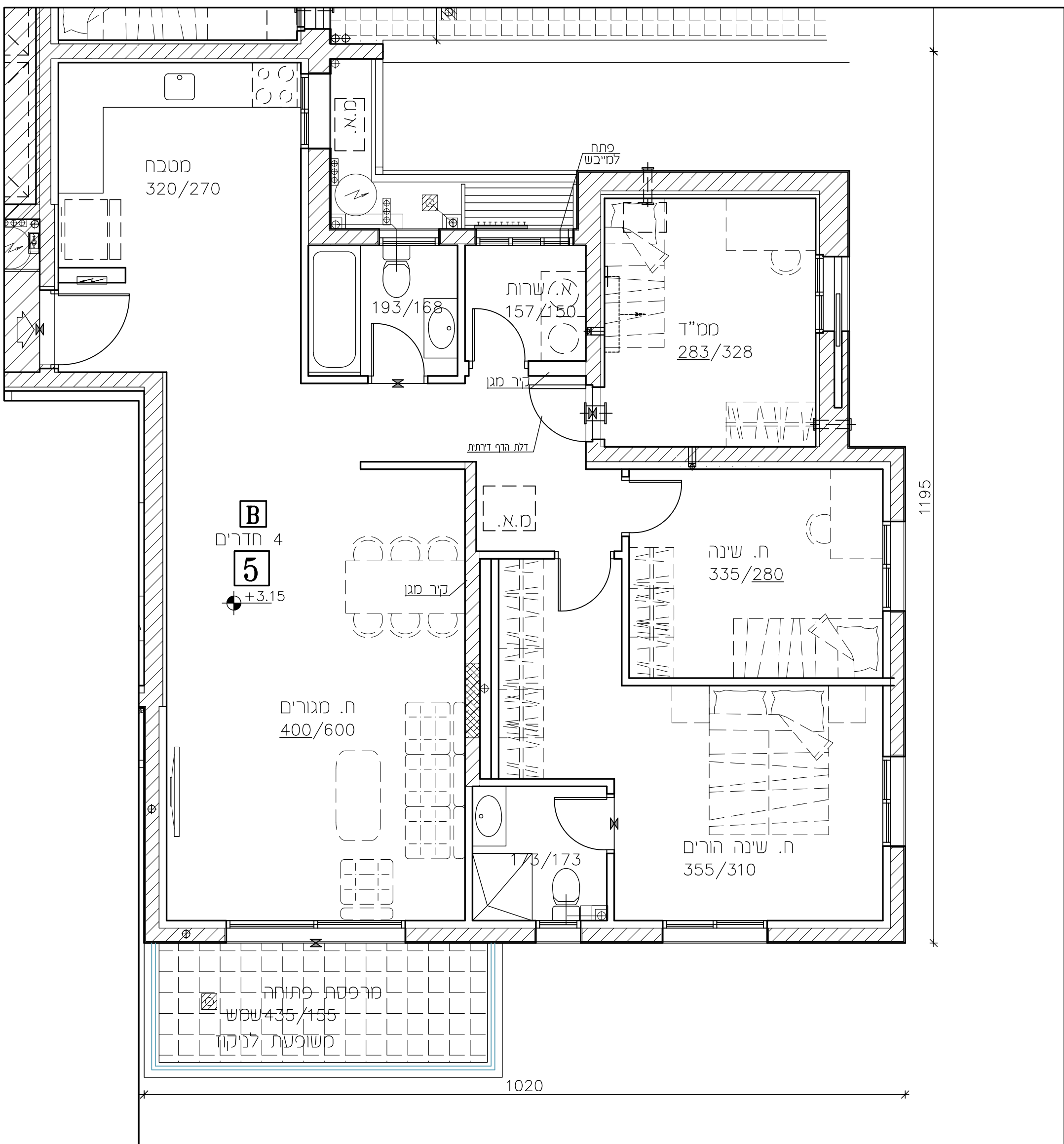

# חברת שתית פסגת זאב



תאריך: 09.09.25 | מהדורה: 8  
 קב"מ: 1:50  
 קומה: קומה א'  
 דירה: 6  
 בני מספר: 3  
 דירת 5 חדרים

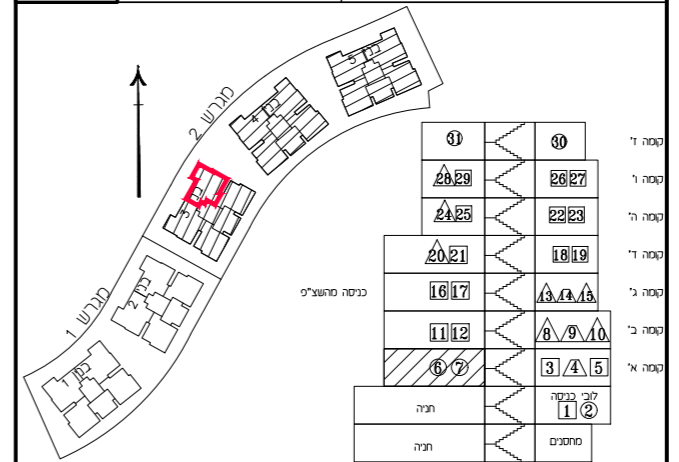

- הערות:**
1. סטיח בשיעור של 2% בין סידות הבניין המופיעות בתוכנית, לכן הסידות למעשה, לא יחשבו למטה מהתכנית.
  2. במקום נודל החלפות, דלתות וכו' המפרטים בתוכנית זו, יחנכו עינים בהתאם להנחיות המתכננים ולהנחיות הביצוע.
  3. מיקום בלוטות ושקעים לצורך מעבר מערכות מים, ביוב, מתזים, חשמל, וכו' נעשים וקורות הכלל ככל שידרשו, אנו סופי וזתק ששתנה עקב אילוצי תכנון וביצוע.
  4. ציוד המחזור בתוכנית זו - מקרר, כירוס, חגור, מטבח כביסה, סיבש כביסה, הנו לצורך המחשה בלבד ואין הוא כלול במחיר הדירה.
  5. קביעות התכנון - כירוס, אסלות, אסניות וכו' 1/10 ארומת מטבח או הרחצה המופיעים בתוכנית זו, הינם להמחשה בלבד.
  6. והחברה תורה ושאית להעביר צנרת גלולה לכיבוי אש (מתזים), לאוורור חדרי שירותים ואמבטיה ולמיזוג אויר בכל שדרש, בנוסף, במקום ובאופן, לפי ההלטה.
  7. כירוס, כירוסות ובקורות שוברת צנרת המושפעת לכלל הבניין.
  8. מרפסת מרפסת, משטחי רצוף המוצגים, תוצרו, שכלים וכו' יבוצעו כשישם לצדדי נכס.
  9. ביציה למרפסת קיים סף מוכנה.
  10. על גבי זתקת מתקנים כגון, אנטנת סלולר, דודי, שמש, קולטים, ו/או כל מתקן אחר המושפעים.
  11. לכלל הדירות ובאזמנת כל הדירים בבנין, מיקום הספי קבע לפי הנחיות המתכננים, כשטח הרצוצות ובאזמנת, חתום מעבר מערכות משותפות כגון קוי צנרת מים, ניקוז וביוב לרבות שוחות בקורת, חשמל, מ"א ו/או כל מערכת טכנית שתדרש ע"פ דרישת הרשות וההלמת החברה לצורך גישה לתחזוקה, תירשם זתק הבאה לגשה למערכות אלה אשר אינן מוצגות בתשריט. מיקום שוחות קבע ע"פ יועצים.
  12. הסידות והמחזור בתוכנית זו סידות בניה (ברוס), מקרר בניה לקרר בניה, הסידות כשכלל (ננט) של החדרים - מתקבלות ע"י המפתח כ-3 ס"מ עובי שכבת סח ו/או כ-4 ס"מ עובי חופי קרמיקה בכל צד, לפי הענין.
  13. גבולת המגרש ושטח קבעו סופית ע"פ מפה למדידה ברשומות.
  14. מעבר צנרת גלולה בתקרת הריביות המקורות.

**מקרא:**

	שוחות ניקוז/ביוב		מקום למסגרת כביסה
	מקום למקרר		מקום לתנור גז
	מקום למקרר		מקום למקרר
	מקום לתנור גז		מקום למקרר
	מקום למקרר		מקום למקרר
	מקום למקרר		מקום למקרר
	מקום למקרר		מקום למקרר
	מקום למקרר		מקום למקרר
	מקום למקרר		מקום למקרר
	מקום למקרר		מקום למקרר
	מקום למקרר		מקום למקרר
	מקום למקרר		מקום למקרר
	מקום למקרר		מקום למקרר
	מקום למקרר		מקום למקרר
	מקום למקרר		מקום למקרר
	מקום למקרר		מקום למקרר
	מקום למקרר		מקום למקרר
	מקום למקרר		מקום למקרר
	מקום למקרר		מקום למקרר
	מקום למקרר		מקום למקרר
	מקום למקרר		מקום למקרר
	מקום למקרר		מקום למקרר
	מקום למקרר		מקום למקרר
	מקום למקרר		מקום למקרר
	מקום למקרר		מקום למקרר
	מקום למקרר		מקום למקרר
	מקום למקרר		מקום למקרר
	מקום למקרר		מקום למקרר
	מקום למקרר		מקום למקרר
	מקום למקרר		מקום למקרר
	מקום למקרר		מקום למקרר
	מקום למקרר		מקום למקרר
	מקום למקרר		מקום למקרר
	מקום למקרר		מקום למקרר
	מקום למקרר		מקום למקרר
	מקום למקרר		מקום למקרר
	מקום למקרר		מקום למקרר
	מקום למקרר		מקום למקרר
	מקום למקרר		מקום למקרר
	מקום למקרר		מקום למקרר
	מקום למקרר		מקום למקרר
	מקום למקרר		מקום למקרר
	מקום למקרר		מקום למקרר
	מקום למקרר		מקום למקרר
	מקום למקרר		מקום למקרר
	מקום למקרר		מקום למקרר
	מקום למקרר		מקום למקרר
	מקום למקרר		מקום למקרר
	מקום למקרר		מקום למקרר
	מקום למקרר		מקום למקרר
	מקום למקרר		מקום למקרר
	מקום למקרר		מקום למקרר
	מקום למקרר		מקום למקרר
	מקום למקרר		מקום למקרר
	מקום למקרר		מקום למקרר
	מקום למקרר		מקום למקרר
	מקום למקרר		מקום למקרר
	מקום למקרר		מקום למקרר
	מקום למקרר		מקום למקרר
	מקום למקרר		מקום למקרר
	מקום למקרר		מקום למקרר
	מקום למקרר		מקום למקרר
	מקום למקרר		מקום למקרר
	מקום למקרר		מקום למקרר
	מקום למקרר		מקום למקרר
	מקום למקרר		מקום למקרר
	מקום למקרר		מקום למקרר
	מקום למקרר		מקום למקרר
	מקום למקרר		מקום למקרר
	מקום למקרר		מקום למקרר
	מקום למקרר		מקום למקרר
	מקום למקרר		מקום למקרר
	מקום למקרר		מקום למקרר
	מקום למקרר		מקום למקרר
	מקום למקרר		מקום למקרר
	מקום למקרר		מקום למקרר
	מקום למקרר		מקום למקרר
	מקום למקרר		מקום למקרר
	מקום למקרר		מקום למקרר
	מקום למקרר		מקום למקרר
	מקום למקרר		מקום למקרר
	מקום למקרר		מקום למקרר
	מקום למקרר		מקום למקרר
	מקום למקרר		מקום למקרר
	מקום למקרר		מקום למקרר
	מקום למקרר		מקום למקרר
	מקום למקרר		מקום למקרר
	מקום למקרר		מקום למקרר
	מקום למקרר		מקום למקרר
	מקום למקרר		מקום למקרר
	מקום למקרר		מקום למקרר
	מקום למקרר		מקום למקרר
	מקום למקרר		מקום למקרר
	מקום למקרר		מקום למקרר
	מקום למקרר		מקום למקרר
	מקום למקרר		מקום למקרר
	מקום למקרר		מקום למקרר
	מקום למקרר		מקום למקרר
	מקום למקרר		מקום למקרר
	מקום למקרר		מקום למקרר
	מקום למקרר		מקום למקרר
	מקום למקרר		מקום למקרר
	מקום למקרר		מקום למקרר
	מקום למקרר		מקום למקרר
	מקום למקרר		מקום למקרר
	מקום למקרר		מקום למקרר
	מקום למקרר		מקום למקרר
	מקום למקרר		מקום למקרר
	מקום למקרר		מקום למקרר
	מקום למקרר		מקום למקרר
	מקום למקרר		מקום למקרר
	מקום למקרר		מקום למקרר
	מקום למקרר		מקום למקרר
	מקום למקרר		מקום למקרר
	מקום למקרר		מקום למקרר
	מקום למקרר		מקום למקרר
	מקום למקרר		מקום למקרר
	מקום למקרר		מקום למקרר
	מקום למקרר		מקום למקרר
	מקום למקרר		מקום למקרר
	מקום למקרר		מקום למקרר
	מקום למקרר		מקום למקרר
	מקום למקרר		מקום למקרר
	מקום למקרר		מקום למקרר
	מקום למקרר		מקום למקרר
	מקום למקרר		מקום למקרר
	מקום למקרר		מקום למקרר
	מקום למקרר		מקום למקרר
	מקום למקרר		מקום למקרר
	מקום למקרר		מקום למקרר
	מקום למקרר		מקום למקרר
	מקום למקרר		מקום למקרר
	מקום למקרר		מקום למקרר
	מקום למקרר		מקום למקרר
	מקום למקרר		מקום למקרר
	מקום למקרר		מקום למקרר
	מקום למקרר		מקום למקרר
	מקום למקרר		מקום למקרר
	מקום למקרר		מקום למקרר
	מקום למקרר		מקום למקרר
	מקום למקרר		מקום למקרר
	מקום למקרר		מקום למקרר
	מקום למקרר		מקום למקרר
	מקום למקרר		מקום למקרר
	מקום למקרר		מקום למקרר
	מקום למקרר		מקום למקרר
	מקום למקרר		מקום למקרר
	מקום למקרר		מקום למקרר
	מקום למקרר		מקום למקרר
	מקום למקרר		מקום למקרר
	מקום למקרר		מקום למקרר
	מקום למקרר		מקום למקרר
	מקום למקרר		מקום למקרר
	מקום למקרר		מקום למקרר
	מקום למקרר		מקום למקרר
	מקום למקרר		מקום למקרר
	מקום למקרר		מקום למקרר
	מקום למקרר		מקום למקרר
	מקום למקרר		מקום למקרר
	מקום למקרר		מקום למקרר
	מקום למקרר		מקום למקרר
	מקום למקרר		מקום למקרר
	מקום למקרר		מקום למקרר
	מקום למקרר		מקום למקרר
	מקום למקרר		מקום למקרר
	מקום למקרר		מקום למקרר
	מקום למקרר		מקום למקרר
	מקום למקרר		מקום למקרר
	מקום למקרר		מקום למקרר
	מקום למקרר		מקום למקרר
	מקום למקרר		מקום למקרר
	מקום למקרר		מקום למקרר
	מקום למקרר		מקום למקרר
	מקום למקרר		מקום למקרר
	מקום למקרר		מקום למקרר
	מקום למקרר		מקום למקרר
	מקום למקרר		מקום למקרר
	מקום למקרר		מקום למקרר

# חברת שתית פסגת זאב



תאריך: 09.09.25	מחזור: 8
קב"מ: 1:50	
קומה: קומה א'	
דירה: 6	
בני מספר: 4	
דירת: 5 חדרים	

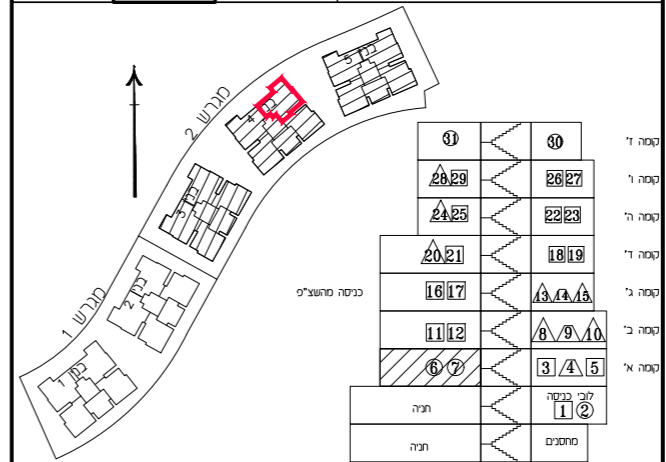
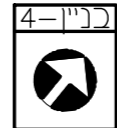

- הערות:**
1. סטיות כשיועור של 2% בין סידות הבניין המופיעות בתוכנית, לכן הסידות למעשה, לא יחשבו למטה מהתכנית.
  2. במקום נודל החלפות, דלתות וכו' המפרטים בתוכנית זו, יחזנו עינים בהתאם להנחיות המתכננים ולהנחיות הרישום.
  3. סיקום בלילות ושקעים לצורך מעבר מערכות מים, ביוב, מחזים, חשמל, וכו' נעשים וקורות הכלל ככל שידרשו, אינו סופי ויחזק ששתיה עקב אילוצי תכנון וביצוע.
  4. ציוד המחזור בתוכנית זו - מקרר, כיריים, חמור, מטבח כביסה, סיבש כביסה, הפו לצורך המחשה בלבד ואין הוא כלול במחיר הדירה.
  5. קביעות התכנון - כיורים, אסלות, אסות וכו' ו/או ארומת מטבח או הרחצה המופיעים בתוכנית זו, יהנם להחשה בלבד.
  6. להחזית לסידותיהם סיקום המדויק או צורתם, אלא למפרט במפרט המכר בלבד. והחברה תורה והשאת להעביר צנרת גלולה לכיב אוש (מחזים), לאוורור חודר שירותים ואמבטיה ולמיזוג אויר ככל שדרשו, בנוסף, במקום ובאופן, לפי ההלטה.
  7. כריצפות, כמריצפות ובקירות שוברת צנרת המשתפת לכלל הבנין.
  8. מריצפות מריצפות, משטחי רצוף המצויים, חצרות, שבלים וכו' יבוצעו כשיועור לצדדי נכסו.
  9. ביציה למריצפות קיים סף מוכנה.
  10. על גג יחזקו מתקנים כגון, אנטנת סלולר, דודי, שמשו, קולטים, ו/או כל מתקן אחר המשותפים.
  11. לכלל הדירות ובאזוזת כל הדירים בבנין, סיקום המפי קיבע לפי הנחיות המתכננים, כשטח החצרות ובמסגרתם, חתום מעבר מערכות משותפות כגון קוי צנרת מים, ניקוז וביוב לרבות שורות בקורת, חשמל, מ"א ו/או כל מערכת טכנית שתדרשו ע"פ דרישת הרשות וההלטה החברה לצורך גישה לתחזוקה, תירשם זקת הבאה לגישה למערכות אלה אשר אינן מוציאות בתשריט. סיקום שורות קיבע ע"פ יועצים.
  12. הסידות והמחזור בתוכנית זו סידות בניה (ברוטו), מקרר בניה לקרר בניה, הסידות כשיועור (נטו) של החזרים - מתקבלות ע"י המפתח כ-3 ס"מ עובי שכבת סח ו/או כ-4 ס"מ עובי חופי קרימיקה בכל צד, לפי הענין.
  13. בגבול המגרשו ושטחו יקבעו סופיות ע"פ מפה לרצף רשום ברשותו.
  14. מעבר צנרת גלולה בתקרת הריבית והמקורות.



חתימה:

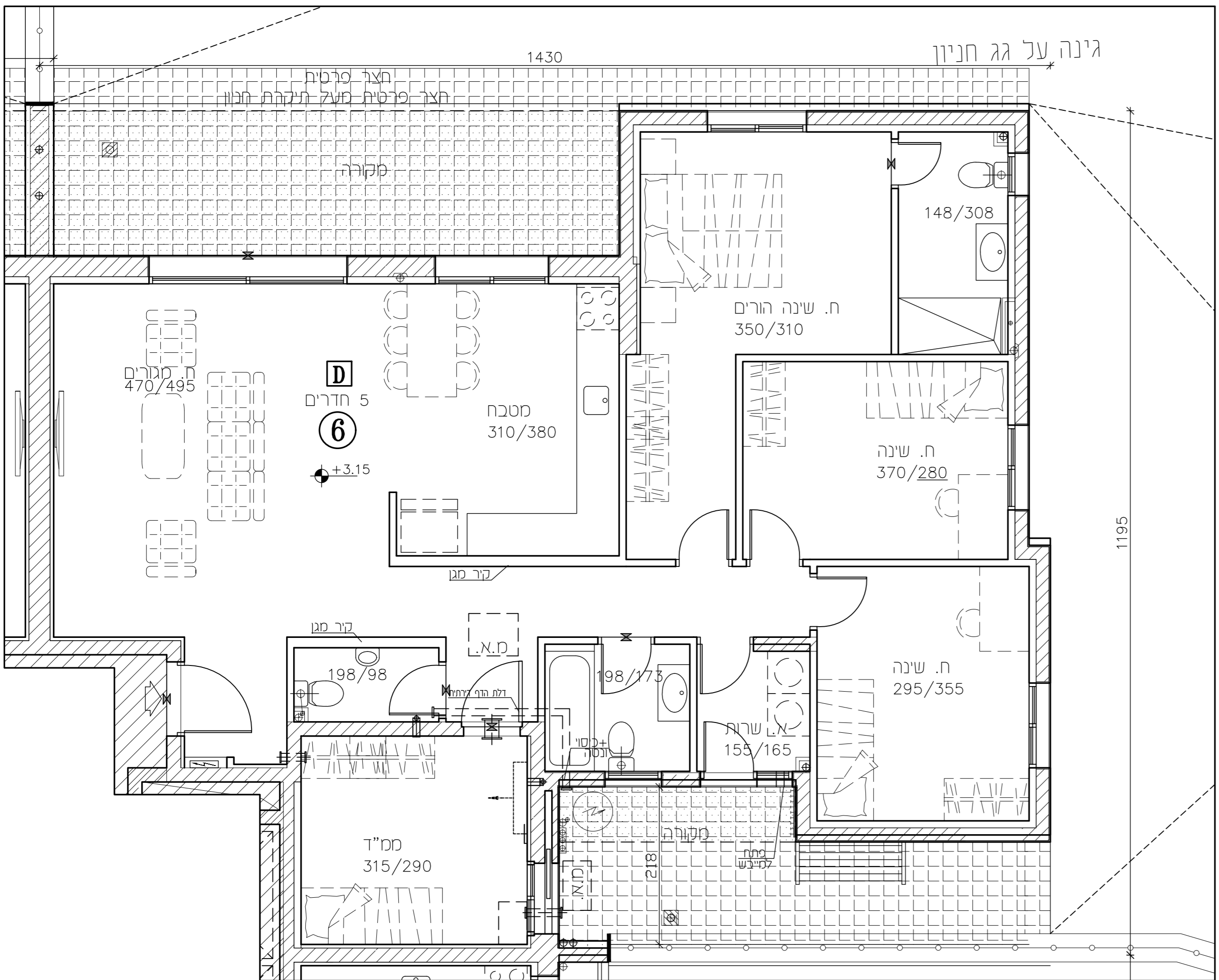

# חברת שתית פסגת זאב



תאריך: 09.09.25	מודורה: 8
קב"מ: 1:50	
קומה: קומה א'	
דירה: 6	
בני מסר: 5	
דירת 5 חדרים	

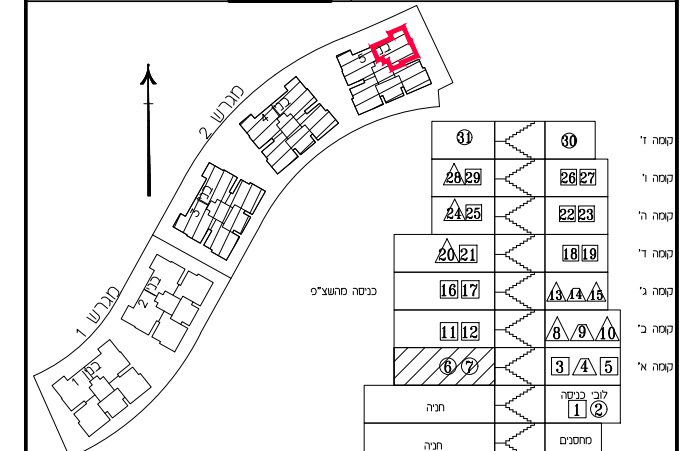

דירה 1	101	102
דירה 2	103	104
דירה 3	105	106
דירה 4	107	108
דירה 5	109	110
דירה 6	111	112
דירה 7	113	114
דירה 8	115	116
דירה 9	117	118
דירה 10	119	120
דירה 11	121	122
דירה 12	123	124
דירה 13	125	126
דירה 14	127	128
דירה 15	129	130
דירה 16	131	132
דירה 17	133	134
דירה 18	135	136
דירה 19	137	138
דירה 20	139	140
דירה 21	141	142
דירה 22	143	144
דירה 23	145	146
דירה 24	147	148
דירה 25	149	150
דירה 26	151	152
דירה 27	153	154
דירה 28	155	156
דירה 29	157	158
דירה 30	159	160
דירה 31	161	162
דירה 32	163	164
דירה 33	165	166
דירה 34	167	168
דירה 35	169	170
דירה 36	171	172
דירה 37	173	174
דירה 38	175	176
דירה 39	177	178
דירה 40	179	180
דירה 41	181	182
דירה 42	183	184
דירה 43	185	186
דירה 44	187	188
דירה 45	189	190
דירה 46	191	192
דירה 47	193	194
דירה 48	195	196
דירה 49	197	198
דירה 50	199	200
דירה 51	201	202
דירה 52	203	204
דירה 53	205	206
דירה 54	207	208
דירה 55	209	210
דירה 56	211	212
דירה 57	213	214
דירה 58	215	216
דירה 59	217	218
דירה 60	219	220
דירה 61	221	222
דירה 62	223	224
דירה 63	225	226
דירה 64	227	228
דירה 65	229	230
דירה 66	231	232
דירה 67	233	234
דירה 68	235	236
דירה 69	237	238
דירה 70	239	240
דירה 71	241	242
דירה 72	243	244
דירה 73	245	246
דירה 74	247	248
דירה 75	249	250
דירה 76	251	252
דירה 77	253	254
דירה 78	255	256
דירה 79	257	258
דירה 80	259	260
דירה 81	261	262
דירה 82	263	264
דירה 83	265	266
דירה 84	267	268
דירה 85	269	270
דירה 86	271	272
דירה 87	273	274
דירה 88	275	276
דירה 89	277	278
דירה 90	279	280
דירה 91	281	282
דירה 92	283	284
דירה 93	285	286
דירה 94	287	288
דירה 95	289	290
דירה 96	291	292
דירה 97	293	294
דירה 98	295	296
דירה 99	297	298
דירה 100	299	300

- הערות**
1. סיסת כשעור של 2% בין סידות הבנין/המופיעות בתכנית. לבין הסידות למעשה, לא יחשבו לסטה מהתכנית.
  2. במקום נגדל החלונות, דלתות וכד' המופיעים בתכנית זו, יחשבו שיניים בהתאם לנחיתות המכוננים ולחכיות הביצוע.
  3. מקום בלסות ושקעים לצורך מעבר מערכת סיס, בוכ, מתלים, חשמל, וכי' נעמדים וקורות הכל ככל שדרשו, אנו סופי וחזק ששתנה טקב אלוצי חכנו וכיצע.
  4. ציוד המואר בתכנית זו - מקרר, כיריים, תנור, סכנת כביסה, מיכש כביסה, הם לצורך החשפה בלבד ואין הוא כולל בסודר הדריה.
  5. קבועות התברואה - כיריים, אסלות, אסות וכי' /א ארונות מסכה או רחצה המופיעים בתכנית זו, הנם לדמחשה בלבד. אין לנתותם למחברים מקום המוקד או צורתם. אלא למטרם בספר המכר בלבד.
  6. התברואה חשה רשאית להגביר צנרת גלויה לכוכי אש (מתלים), לאורך חדרי שרתים ואמבטה ולמוזג אוד ככל שדרשו, בגודל, במקום ובאפי, לפי החלטה.
  7. ברצפת, במרפסות ובקורות שוברת צנרת המשותפת לכלל הבנין.
  8. מרפסת, מרפסת, משטח ריפוף חצוצים, חצרות, שילים וכד' יביצעו במשטח לצדד נקט.
  9. ביצאה למרפסות קים סוף מוכנה.
  10. על הגג יחזקו מתקנים כגון, אנטנת טלוויזיה, חודי שמע, קולטם, /א ו/א כל מתקן אחר המשותפים.
  11. לכלל הדירות ובאזכות כל הדירים בבנין, מקום הסופי יקבע לפי הנחית המכוננים.
  12. כשח החצרות ובמחסנים, תתק מעבר מערכת משותפת כנו קיו צנרת סיס, נקז וכוכי לרבות שוחות ביקורת, חשמל, ס"א /א/א כל מערכת סכנת שתדרש ע"פ דרשת הרשות והחלטה החברה לצורך גשה לתחזוקה, תדרש זיקת הבאה לגשה למערכת אלה אשר אנו מצגות כחשור. מקום שוחות יקבע ע"פ יועצים.
  13. הסידות המוארות בתכנית זו סידות כביה (בוסט), מקרר כביה לקרר כביה, החרות במעל (נט) של החודים - מתקבלות ע"י הפחתות כ-3 סיס שכי שכבות סח /א/א כ-4 סיס עובי חסוי קרוסיה בכל צד, לפי הנחית.
  14. גבלת המגשר ושוחות קבעו סכנת ע"פ סכנת לצורך רישום ברשות.
  15. מעבר צנרת גלויה בתקרת החנית המקורות.



חתימה:

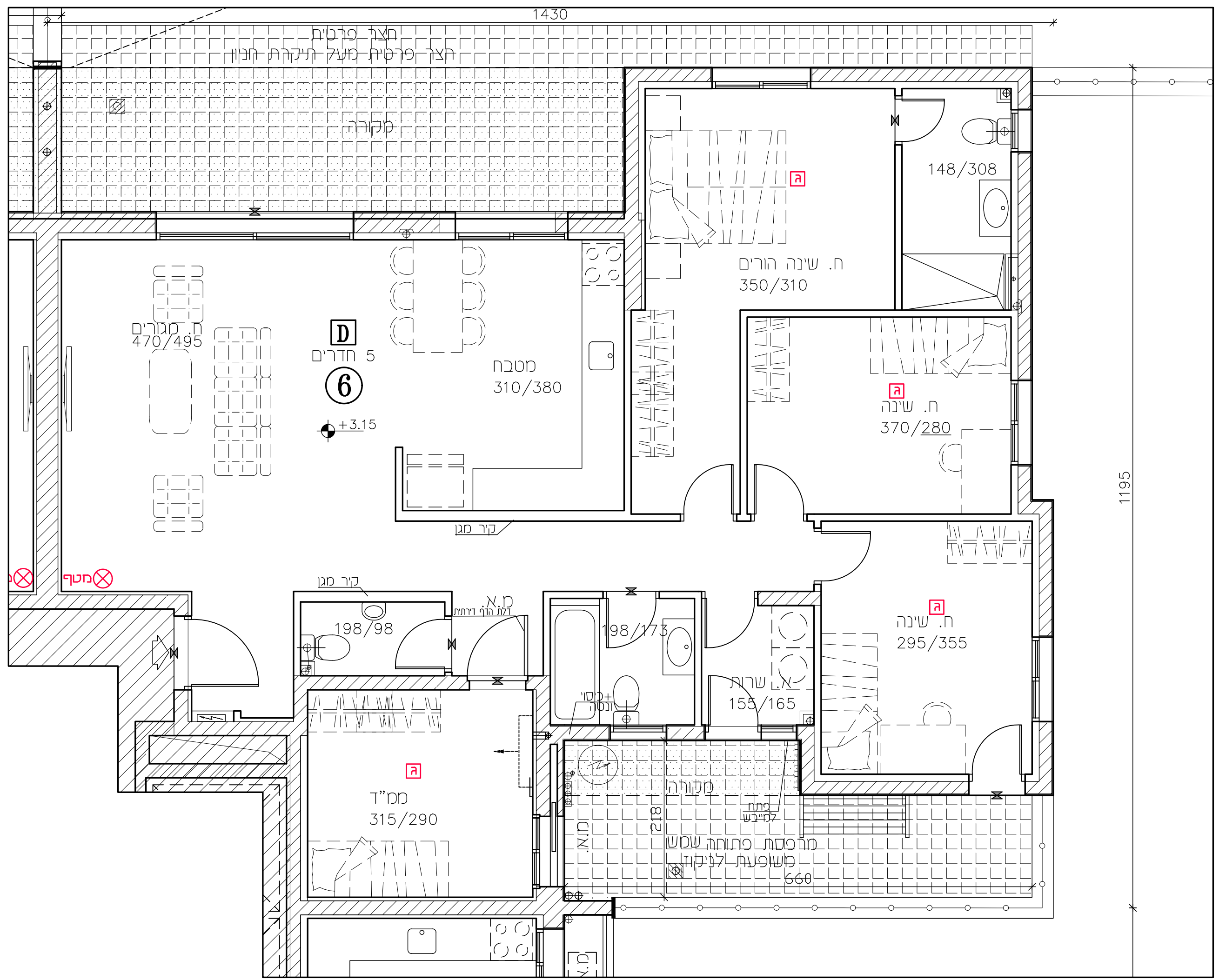

# חברת שתית פסגת זאב



תאריך: 09.09.25	מספר: 8
קני"מ: 1:50	
קומה: קומה א'	
דירה: 7	
בני מספר: 3	
דירת 5 חדרים	

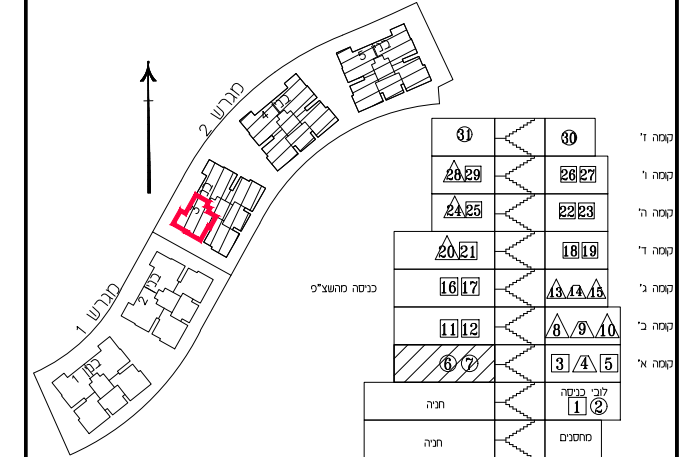
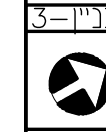

- הערות:**
1. סיסת כשעור של 2% בין סידות הבניין/המופיעות בתכנית. לבין הסידות למעשה, לא יחשבו לסטה מהתכנית.
  2. במקום נגוד החלטה, דלוח וכד' המפרטים בתכנית זו, יחשבו שינים בהתאם לנחיות המחנכים ולתכנית הביצוע.
  3. מקום בלטה ושקעים לצורך מעבר משרכת סים, כוב, מתזם, חשמל, וכ' נמוכים וקרות הכל ככל שדרוש, אנו סופי וחזק ששתנה שקב אלצח חבנו וכיצע.
  4. ציוד המואר בתכנית זו - מקרר, כיריים, תנור, סמנת כביסה, מיכש כביסה, הם לצורך החמשה בלבד ואין הוא כולל בסחור הדריה.
  5. קבועת התברואה - כיריים, אסלה, אסנית וכ' /א ארונות מסכה או רוצרז המופיע בתכנית זו, הנום לדמשה בלבד אין לנתתם למתועים מיקום המוקד או צורתם. אלא למטרם בספרים המכר בלבד.
  6. התכנה תהיה רשאית לתגביר צורת גלדה לכובי אש (מתזם), לאוורר חודי שירותים ואמבטה ולמזוג אויר ככל שדרוש, בגודל, במקום ובאופן, לפי החלטה.
  7. ברצפת, במרפסות ובקורות עוברת צורת המשותפת לכלל הבנין.
  8. מרפסת פרטית, משטח רציף חוצינים, תצרות, שבלים וכד' יבצעו במשטח לגרד נקב.
  9. ביציאה למרפסת קום סוף מוכנה.
  10. על הגג יחזקו מתקנים כגון, אנטנת טלוויזיה, חודי שמש, קולטם , /א כל מתקן אחר המשותפים.
  11. לכלל הדירות ובאזוקת כל הדירים בבנין, מיקום הסופי יקבע לפי הנחיות המחנכים.
  12. כנו קווי צורת סים , נקוד וכוב לרבות שוחות ביקורת, חשמל, ס"א /א כל משרכת סכנת שתדרש ע"פ דרישת הרשות והחלטה החברה לצורך גשה לתחוקה, תדרשם זיקת הבאה לגשה למשרכת אלה אשר אנו מצגתם כחשירי. מקום שוחות יקבע ע"פ יועצים.
  13. הדירות המוארות בתכנית זו סידות בניה (ברזס), מקרר בניה לקרר בניה.
  14. הגדרות במעל (נגם) של החדרים - מתקבלות ע"י הפחתת כ-3 ס"מ שכי שכבות סח /א כ-4 ס"מ עובי חיסו קרוסטיקה בכל צד, לפי הנבין.
  15. גלילי רמגוש ושוחות קבועה סכנת ע"פ סמל לצרכי רישום ברשוחות.
  16. מעבר צורת גלדה בתקרת הנית המוקרת.



חתימה:

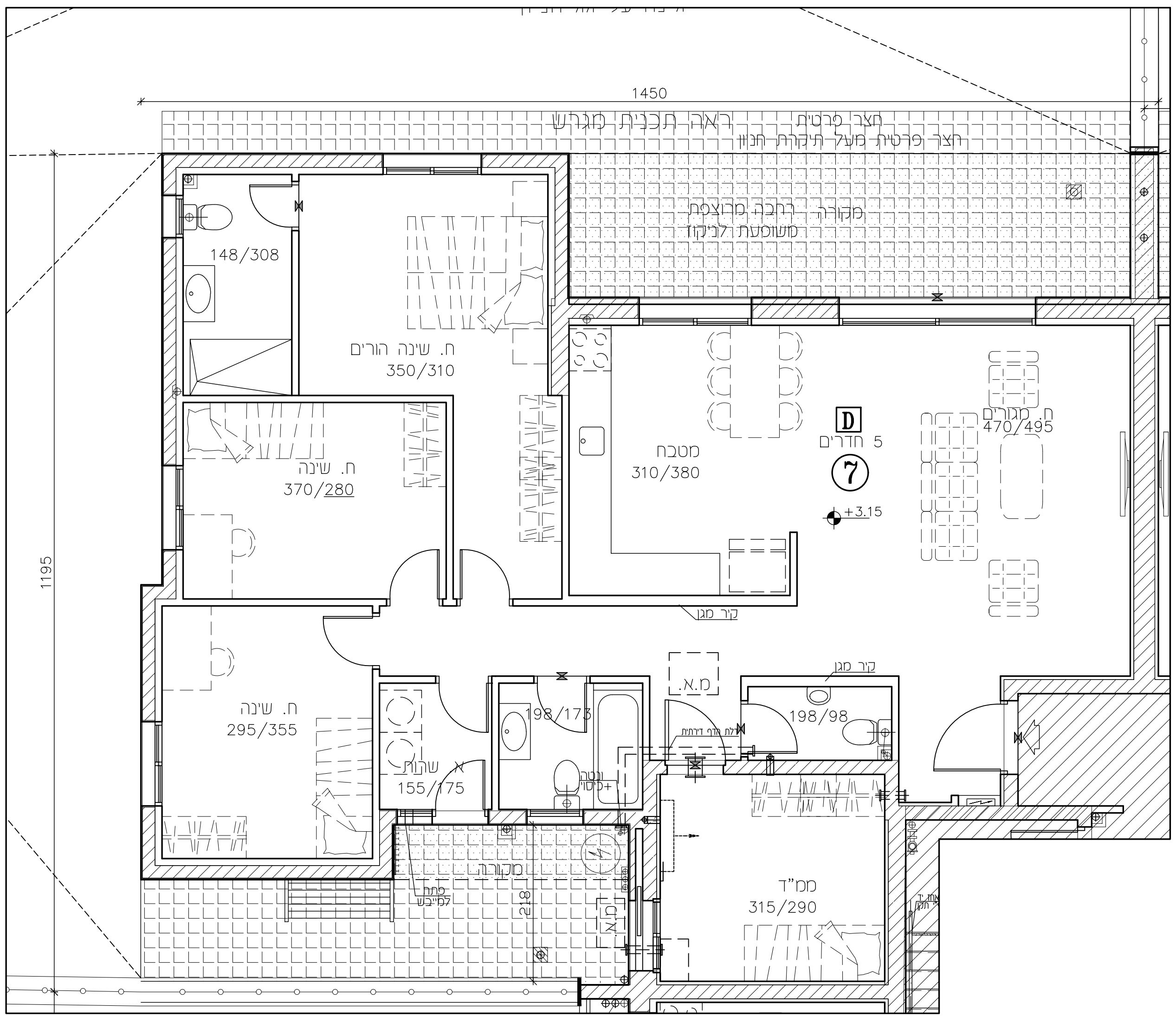

# חברת שתית פסגת זאב



תאריך: 09.09.25	מודורה: 8
קני"ס: 1:50	
קומה: קומה א'	
דירה: 7	
בני מספר: 4	
דירת 5 חדרים	

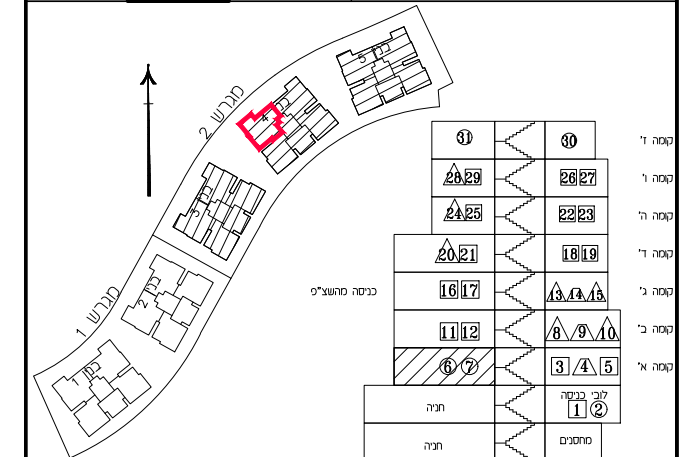
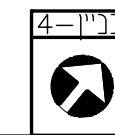

- הערות**
1. סיסת כשעור של 2% בין מידות הבנין/המופיעות בתכנית. לבין המידות למעשה, לא יחשבו לסטה מהתכנית.
  2. במקום נוגד החלטה, דלוח וכד' המפורטים בתכנית זו, יחשבו שינים בהתאם להנחיות המחנכים ולתכנית הביצוע.
  3. מקום בלטה ושקעים לצורך מעבר מערכת סיס, כוב, מתזים, חשמל, וכי' נעמדים וקורות הכל ככל שדרשו, אנו ספי' וחזק ששתנה שקב אלוצי תכנון וביצוע.
  4. ציוד המואר בתכנית זו - מקרר, כיריים, תנור, מכונת כביסה, מיכש כביסה, הם לצורך החמשה בלבד ואין הוא כולל במסדר הדירה.
  5. קבועות התברואה - כיריים, אסלה, אסנית וכי' /א ארונות מטבח או רהציה המופיעים בתכנית זו, הונם להמשה בלבד אין לנתתם למתוודים מיקום המוקד או צורתם. אלא למטרם בספרים המכר בלבד.
  6. התברר תהיה רשאית להעביר צורת גלדה לכובי' אש (מתזים), לאחורר חדר' שרתים ואכסבה ולמזוג אוד' ככל שדרשו, בגודל, במקום ובאופי, לפי החלטה.
  7. ברגמת, במרפסת ובקורות עוברת צורת המשותפת לכלל הבנין.
  8. מרפסת מרפסות, משטחי רציף חוצינים, תצרות, שבלים וכד' יבועו במשטח לגודל נקוד.
  9. ביציאה למרפסת קום טיף מוכנה.
  10. על הגג יחזקו מתקנים כגון, אנטנת טלוויזיה, חודי שמש, קולטנים, /א ו/א על חלק אחר המשותפים.
  11. לכלל הדירות ובמיוחד כל הדירים בבנין, מיקום הסופי יקבע לפי הנחיות המחנכים.
  12. כשחש התצרות ובמחסנים, תתכן מעבר מערכת משותפת כגון קו צנרת סיס, נקוד וכובי' לרבות שוחות ביקורת, חשמל, ס"א /א או כל מערכת סכנת שתדרש ע"פ דרישת הרשות והחלטה החברה לצורך גשה לתחזוקה, תדרשם זיקת הבאה לגשה למערכת אלה אשר אנו מצגות כחשירי. מקום שוחות יקבע ע"פ יועצים.
  12. הדירות המוארות בתכנית זו פירות בניה (ברזים), מקרר בניה לקרר בניה.
  13. המידות במט"ר (נוט) של הדורים - מתקבלות ע"י הפחתת 3-3 ס"מ שכי שכבות סח /א ו/א 4-4 ס"מ עובי חפסי קרקעיה בכל צד, לפי הנבין.
  13. גובה המגשר ושטחי קבעו סופית ע"פ ספרת לצורך רישום ברשות.
  14. מעבר צנרת גלדה בתקרת הריצת המקורות.

**מקרא:**

	שוחות ניקו/כויב		2.5 מ'
	מקום למכונת כביסה		3 מ'
	מקום למקרר		4 מ'
	מקום לתנור גז		5 מ'
	נוטה 4" לאחורר + הגמטת תקרה		
	מתלה כביסה		
	חוד סיס חשמלי		
	צמ"ד/קולטן		
	לוח חשמל		
	מחלק סיס		
	הגמטת תקרה		
	מ"א, מזוג אור- הכנה בלבד.		
	מרפסת מקורה.		
	מרפסת לא מקורה.		
	נעמוד/קירות בטון		
	מערכת סינון מס"ד ע"פ הג"א		
	שרולף הכנה לאחורר וסינון		
	ע"פ הוראות פקע"ר		

חתימה:

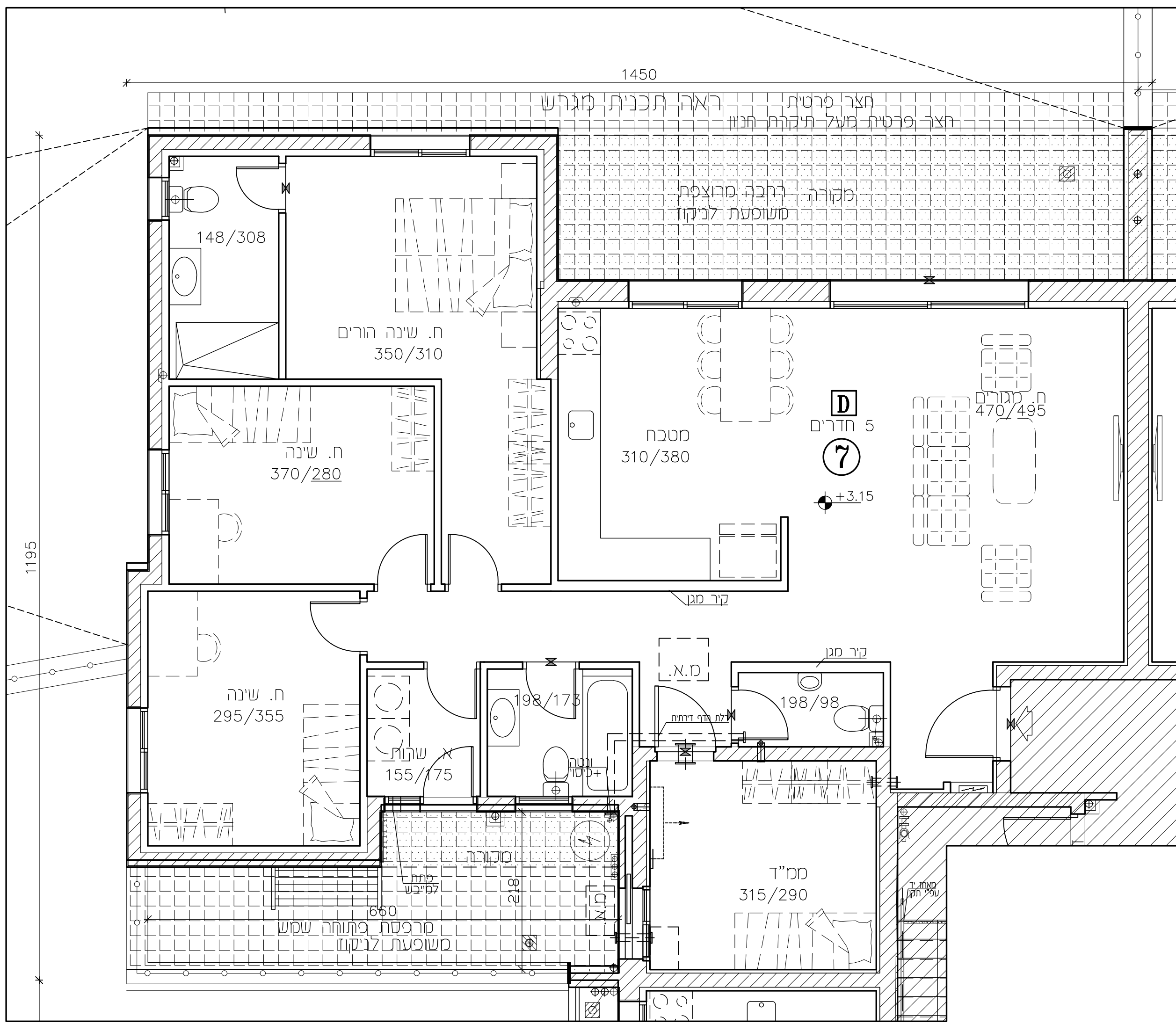

# חברת שתית פסגת זאב



תאריך: 09.09.25	מודורה: 8
קני"מ: 1:50	
קומה: קומה א'	
דירה: 7	
בני מספר: 5	
דירת 5 חדרים	

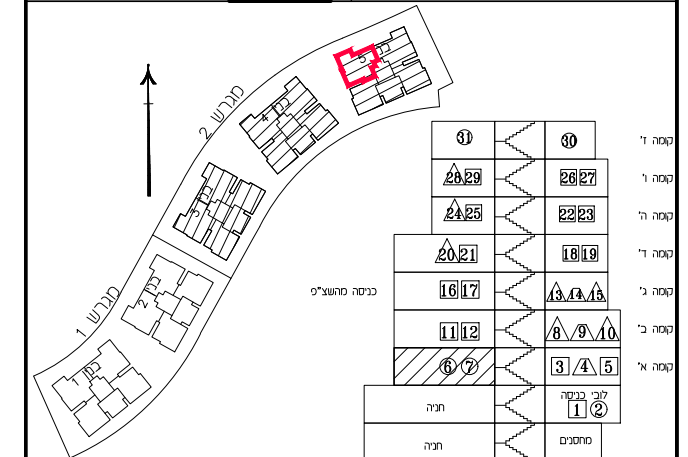
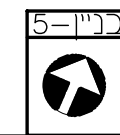

- הערות**
1. סיסת כשעור של 2% בין סידות הבנין/המופיעות בתכנית. לבין הסידות למעשה, לא יחשבו לסטה מהתכנית.
  2. במקום נגוד החלטה, דלוח וכו' המפורטים בתכנית זו, יחזנו שינויים בהתאם להחלטות המכנסים ולתכנית הביצוע.
  3. מקום בלטה ושקעים לצורך מעבר משרכת סים, בוכ, מתזם, חשמל, וכו' נמוכים וקרות הכל ככל שדרוש, אנו סופי וחזק ששתנה טקב אלוץ חבנו וביצוע.
  4. ציוד המואר בתכנית זו - מקרר, כירוס, תנור, סכנת כביסה, מיכש כביסה, הט לצורך החמשה בלבד ואן הוא כולל בסודר הדירה.
  5. קבועת התברואה - כירוס, אטלום, אסטות וכו' /א/ ארונות מסכה או רחצה המופיעים בתכנית זו, הונם לדמשה בלבד אין לנתתם למתוכם מקום הודוק או צורחם. אלא למתוכם בספרט המכר בלבד.
  6. התכרה חתה רשאית לתנכר צורת גלזה לכוכי אש (מתזם), לאוורר חדרי שרתים ואמבטה ולמזוג אויר ככל שדרוש, בגודל, במקום ובאופן, לפי החלטה.
  7. ברצפת, בסריסות ובקורות שוברת צורת המשותפת לכלל הבנין.
  8. מריסות פרטיות, חששתי רציף חוצנים, שצרות, שבלים וכו' יביעו במשעל לצדד נקוד.
  9. ביצאה למריסות קום סוף מוכנה.
  10. על הגג יחזקו מתנכס כנון, אבנטת מלוויה, חודי שמש, קולטס , /א/ על חלק אחר המשותפים.
  11. לכלל הדרות ובאוחזת כל הדירים בבנין, מקום הסופי יקבע לפי הנחית המכנסים.
  12. כנו קו צורת סים , נקוד וכוכי לרבות שוחות ביקורת, חשמל, ס"א /א/ כל משרכת סכנת שתרשע ע"פ דרשת רשות והחלטה החברה לצורך גשה לתחוקה, תרשע זיקת הבאה לגשה למשרכת אלה אשר אנו מצגות כתרשע. מקום שוחות יקבע ע"פ יועצים.
  13. הסידות המוארות בתכנית הן סידות בניה (ברוס), מקרר בניה לקרר בניה.
  14. החדות במשל (נטט) של החדרים - מתקבלות ע"י הפחתת כ-3 ס"מ שכי שכבות סח /א/ כ-4 ס"מ עובי חסוי קרוסיה בכל צד, לפי הנחית.
  15. גללה נגנרש ושוחי קבעו ספית ע"פ ספית לצורך רישום ברשות.
  16. מעבר צורת גלזה בתקרת הרתית המקרות.



חתימה:

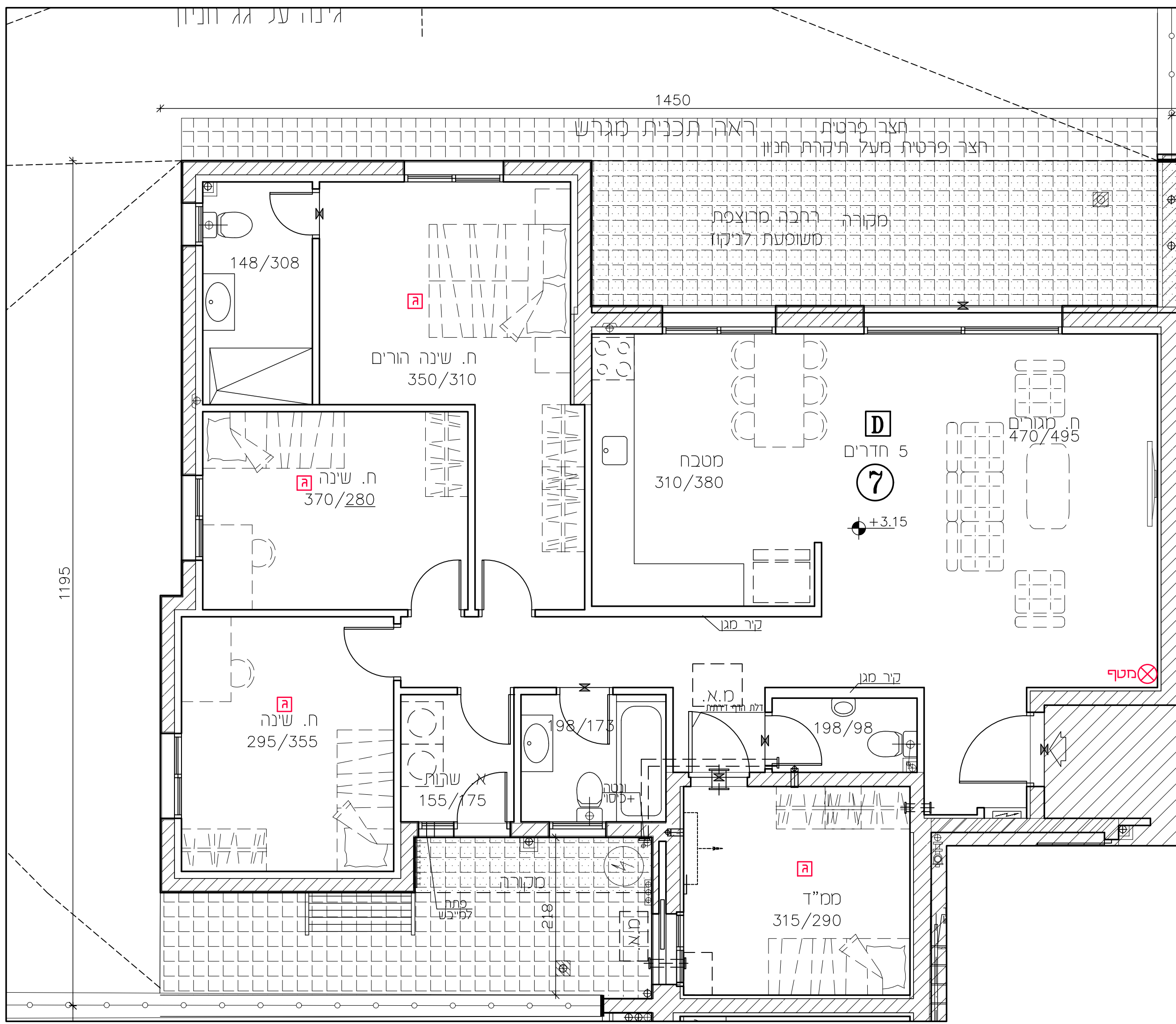

# חברת שת"ת פסגת זאב



תאריך: 09.09.25	מודורה: 8
קני"מ: 1:50	
קומה: קומה ב'	
דירה: 8	
בני מסר: 3 4 5	
דירת 3 חדרים	

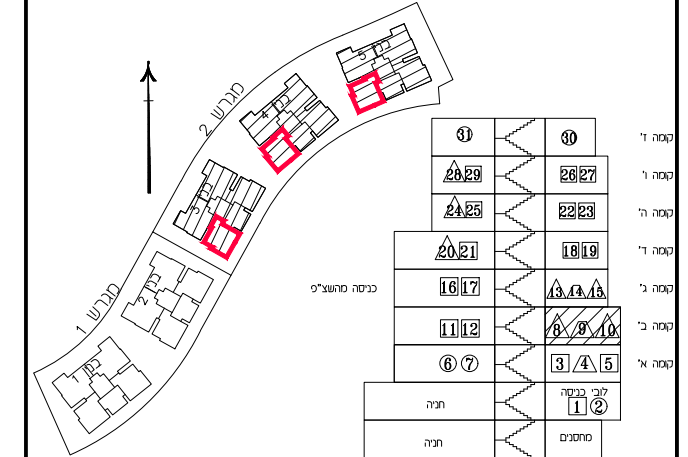
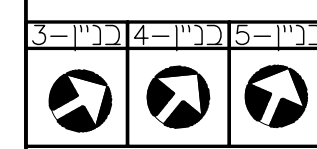

- הערות**
1. סיסת כשעור של 2% בין מידות הבנין/המופיעות בתכנית. לבין המידות למעשה, לא יחשבו לסטה מהתכנית.
  2. במקום נגדל החלומות, דלתות וכד' המופיעים בתכנית זו, יחשבו שיניים בהתאם להנחיות המחנכים ולתכנית הביצוע.
  3. מקום בלסוח ושקעים לצורך מעבר מערכת סים, בזבז, מתזים, חשמל, וכי' עמודים וקורות הכל ככל שדרוש, אנו סופי וחזק ששתנה עקב אלוץ חבנו וכיצע.
  4. ציוד המחאר בתכנית זו - מקרר, כיריים, תנור, מכונת כביסה, מיכש כביסה, הם לצורך החשמה בלבד ואין הוא כולל במסחר הדריה.
  5. קבועות התברואה - כיריים, אסלות, אסנית וכי' /א/א ארונות מסכה או רחצה המופיעים בתכנית זו, הנם לדמחשה בלבד אין להשתמש למחזורים סיקסום המודיק או צורחם. אלא למטרם במסרם המכר בלבד. התכרה תהיה רשאית לתלכוכי צורת גלדה לכוכי אש (מתזים).
  6. לאורך חדרי שירותים ואמבטיה ולמזוג אויר ככל שדרוש, בגודל, במקום ובאופן, לפי החלטה.
  7. ברצפת, במרפסות ובקורות עוברת צנרת המשתמשת לכלל הבנין.
  8. מרפסת פרטית, משטח ריפוף חוצינים, חצרות, שבלים וכד' יבוצעו במשטח לצדד' ניקוז.
  9. ביצאה למרפסות קום טוף מוכנה.
  10. על הגג יחזקו מתקנים כגון, אנטנת טלוויזיה, חודי שמש, קולטס , /א/א כל מתקן אחר המשתמשים
  11. לכלל הדירות ובמיוחד כל הדירים בבנין, מקוםם הסופי יקבע לפי הנחיות המחנכים, כל משטח החצרות ובמסגרתם, תתקן מעבר מערכת משותפת כגון קוף צנרת סים , נקוז וכוכי לרבות שוחות ביקורת, חשמל, ס"א /א/א כל מערכת סכנת שתדרש ע"פ דרישת הרשות והחלטת החברה לצורך גשה לתחזוקה, תדרשם זיקת הבאה לגשה למערכות אלה אשר אנו מצגות כחשירס. מקום שוחות יקבע ע"פ יועצים.
  12. המידות המוצאות בתכנית הן מידות בניה (ברוטו), מקרר בניה לקרר בניה. המידות במשל (נטו) של החדרים - מתקבלות ע"י הפחתת כ-3 ס"מ שכי שכבות סח /א/א כ-4 ס"מ עובי חופי קרקעיה בכל צד, לפי הנבין.
  13. גובה המגשר ושטח קבעו סופית ע"פ מפת לצדד' רישום ברשות.
  14. מעבר צנרת גלדה בתקרת החניה המקורה.

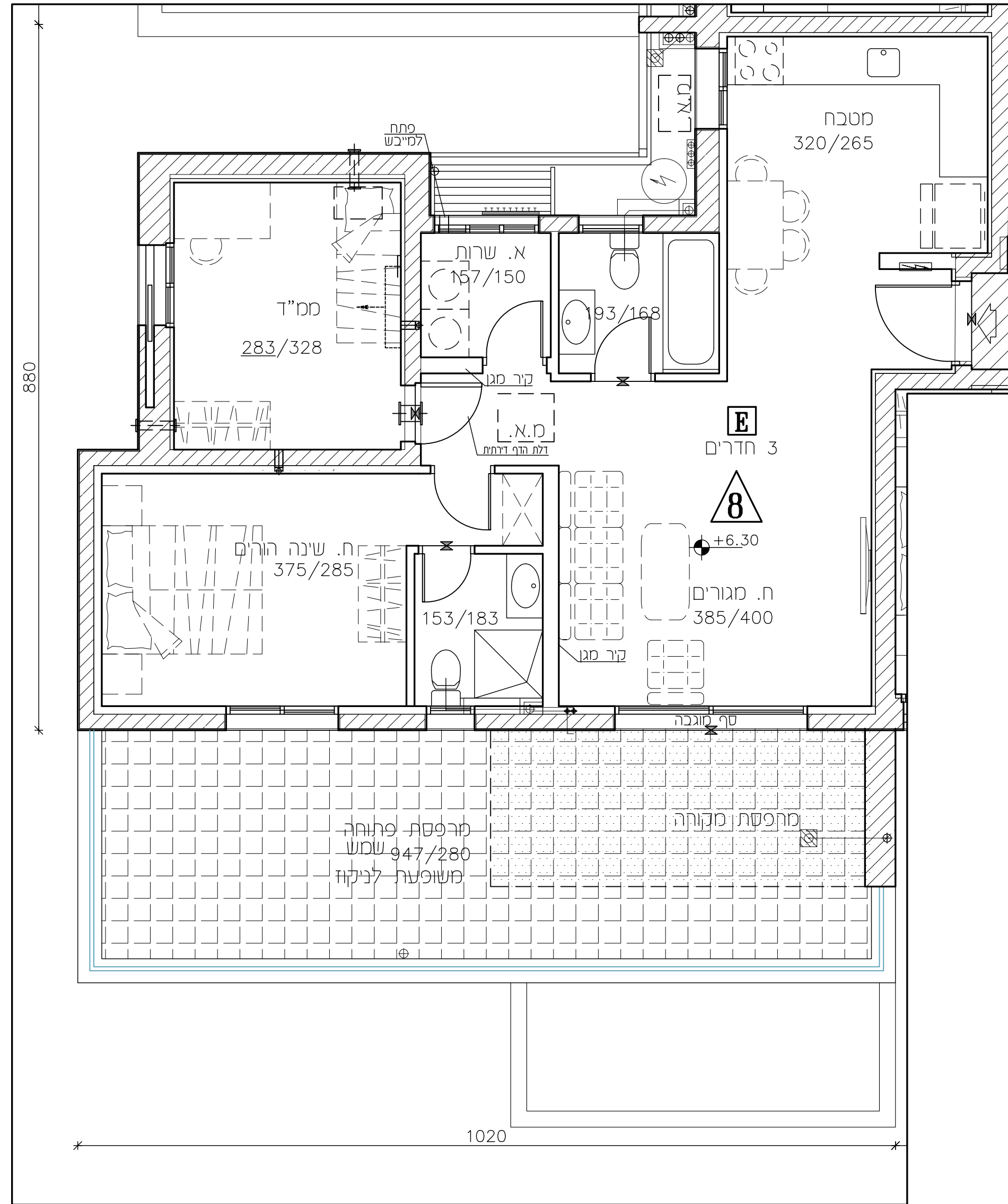

חתימה:

# חברת שתית פסגת זאב



תאריך: 09.09.25 מודורה: 8

קב"ס: 1:50

קומה: קומה ב'

דירה: 9

בני מסר: 3 4 5

דירת 2.5 חדרים

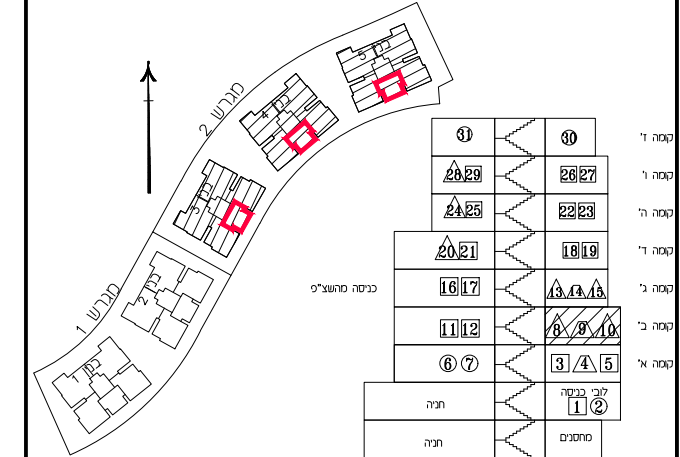
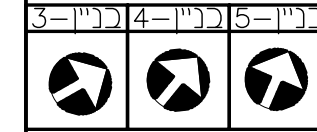

- הערות**
1. סיסת כשעור של 2% בין מידות הבנין/המוספות בתכנית. לבין המידות למעשה, לא יחשבו לסטה מהתכנית.
  2. במקום נגוד החלטה, דלוח וכד' המפורטים בתכנית זו, יחזכו שונים בהתאם להחלטות המחנכים ולתכנית הביצוע.
  3. מקום בלטה ושקעים לצורך מעבר מערכת סיס, בוכ, מתזם, חשמל, וכי' עמודים וקורות הכל ככל שדרשו, אנו סופי וחזקו ששתנה עקב אלוץ תכנון וביצוע.
  4. ציוד המחאר בתכנית זו - מקרר, כיריים, תנור, מכונת כביסה, מיכש כביסה, הם לצורך החשפה בלבד ואין הוא כולל במסחר הדירה.
  5. קבועות התברואה - כיריים, אסלה, אסנית וכי' /א/ ארונות מסכה או רחצה המופיעים בתכנית זו, הנם לדמשה בלבד אין להותם למחזורים ספקים המוקד או צורחם. אלא למסרם במסרם המכר בלבד.
  6. התכנית תהיה רשאית לתכנן צורת גלדה לכוכי אש (מתזם), לאוורר חודי שרתיים ואמבטיה ולמזוג אויר ככל שדרשו, בגודל, במקום ובאופן, לפי החלטה.
  7. ברצפת, במרפסות ובקורות עוברת צורת המשותפת לכלל הבנין.
  8. מרפסת פרטית, משטח רציף חוצצים, חצרות, שילים וכד' יביעו בשטח לגרד' נקי.
  9. ביצאה למרפסות קים טיף מוכנה.
  10. על הגג יחזקו מתקנים כגון, אנטנת טלוויזיה, חודי שמש, קולטן , /א/ כל מתקן אחר המשותפים.
  11. לכלל הדירות ובאחוזת כל הדירים בבנין, מקום הסופי יקבע לפי הנחיות המחנכים.
  12. כנסו החצרות ובמחסנים, תתכן מעבר מערכת משותפת כגון קוי צורת סיס , נקוד וכוכי לרבות שוחות ביקורת, חשמל, ס"א /א/ כל מערכת סכנת שתדרש ע"פ דרישת הרשות והחלטה החברה לצורך גשה לתחזוקה, תדרש זיקת הגאה לגשה למערכת אלה אשר אנו מצגות כותשרט. מקום שוחות יקבע ע"פ יועצים.
  13. המידות המוארות בתכנית הן מידות בניה (ברוטו), מקרר בניה לקרר בניה.
  14. המידות במשל (נטו) של החדרים - מתקבלות ע"י הפחתת כ-3 ס"מ שכי שכבות סח /א/ כ-4 ס"מ עובי חיסו קוסטיקה בכל צד, לפי הנחין.
  15. גבלות המגשר עשויה קבעו ספית ע"פ ספיה לצורך רישום ברשות.
  16. מעבר צורת גלדה בתקרת הרחית המקורות.



חתימה:

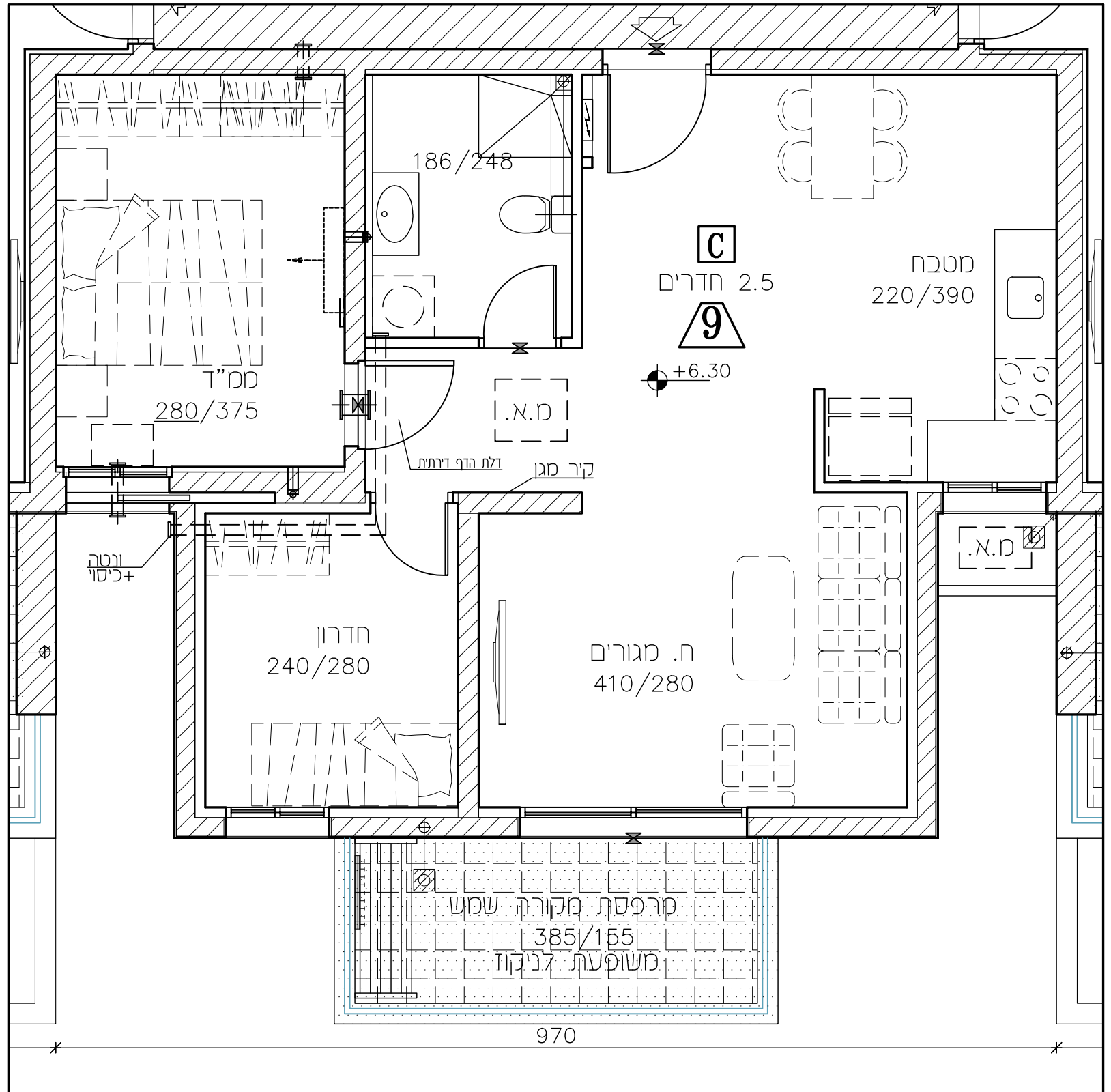

# חברת שת"ת פסגת זאב



תאריך: 09.09.25	מספר: 8
קב"מ: 1:50	
קומה: קומה ב'	
דירה: 10	
בני מסר: 3 4 5	
דירת 3 חדרים	

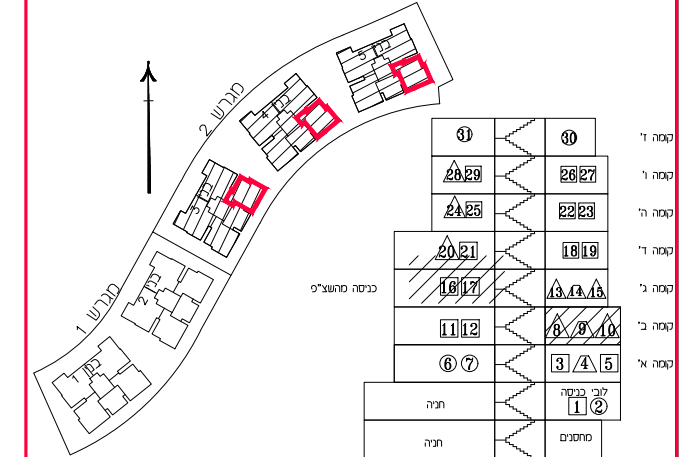
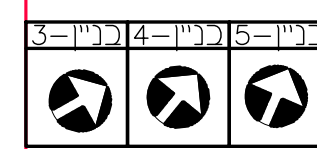

- הערות**
1. סיסת כשעור של 2% בין סידות הבנין, המופיעות בתכנית, לבין הסידות למעשה, לא יחשבו לסטה מהתכנית.
  2. במקום נגדל החלונות, דלתות וכד' המפורטים בתכנית זו, יחזקו שונים בהתאם להנחיות המהנדסים ולתכנית הביצוע.
  3. מקום בלטה ושקעים לצורך מעבר מערכת סיס, בזכ, מתזם, חשמל, וכי' עמודי הקורת הכל ככל שדרשו, אנו ספי' וחזקו ששתנה עקב אלוץ תכנון וביצוע.
  4. ציוד המחאר בתכנית זו - מקרר, כיריים, תנור, מכונת כביסה, מיכש כביסה, הם לצורך המחשה בלבד ואין הוא כולל במסחר הרדיה.
  5. קבועות התברואה - כיריים, אסלות, אסנית וכי' /א/ ארונות מסכה או רחצה המופיעים בתכנית זו, הונם לדמיונה בלבד אין לדעתם למתוכם מיקום המוקד או צורתם, אלא למטרם כמסר המכר בלבד.
  6. התכנה תהיה רשאית להגביר צורת גליוה לזככי' אש (מתזם), לאורך חדרי שרתים ואמבטה ולמזוג אויר ככל שדרשו, בגודל, במקום ובאופן, לפי החלטה.
  7. ברצפת, במרפסות ובקורות עוברת צורת המשופת לכלל הבנין.
  8. מרפסת, מרפסות, משטחי רציף חוצינים, תצרות, שבלים וכד' יביעו במשטח לגרד' ניקו.
  9. ביציאה למרפסות קום סף מוכנה.
  10. על הגג יחזקו מתקנים כגון, אנטנת טלוויזיה, חדי' שמע, קולטם , /א/ כל מתקן אחר המשותפים.
  11. לכלל הדירות ובמיוחד כל הדירים בבנין, מיקום הסופי יקבע לפי הנחיות המהנדסים.
  12. כשחש הצרות ובמסגרתם, תחזק מעבר מערכת משותפת כגון קוי צורת סיס , נקו וכי' לרבות שוחות ביקורת, חשמל, ס"א /א/ כל מערכת סכנת שתרשע ע"פ דרישת הרשות והחלטת החברה לצורך גשה לתחזוקה, תדרשם זיקת הבאה לגשה למערכת אלה אשר אנו מציינת בתשריט. מקום שוחות יקבע ע"פ יועצים.
  13. הסידות המוארות בתכנית הן סידות בניה (ברזס), מקרר בניה לקרר בניה, המרות במעל (נגס) של החדרים - מתקבלות ע"י הפחתת כ-3 ס"מ שכי שכבות סח /א/ כ-4 ס"מ עובי חופי קוסטיקה בכל צל, לפי הנחין.
  14. גבלות המגשר ששוחו יקבעו ספית ע"פ ספית לצורך רישום ברשות.
  15. מעבר צורת גליוה בתקרת הרינית המקורות.

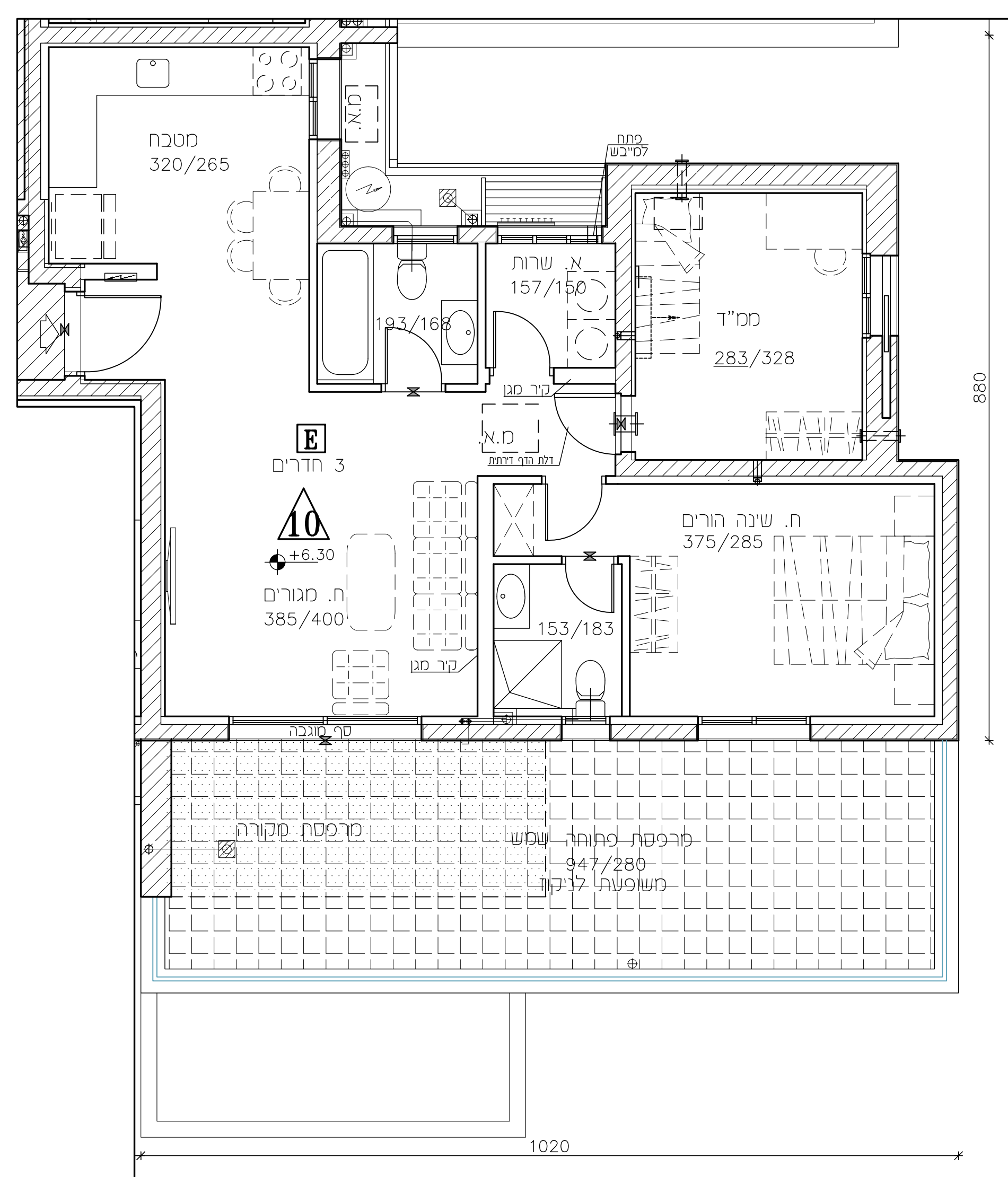

חתימה:

# חברת שתית פסגת זאב



תאריך: 09.09.25	מודורה: 8
קב"מ: 1:50	
קומה: קומה ב'	
דירה: 11	
בני מספר: 3 4 5	
דירת 4 חדרים	

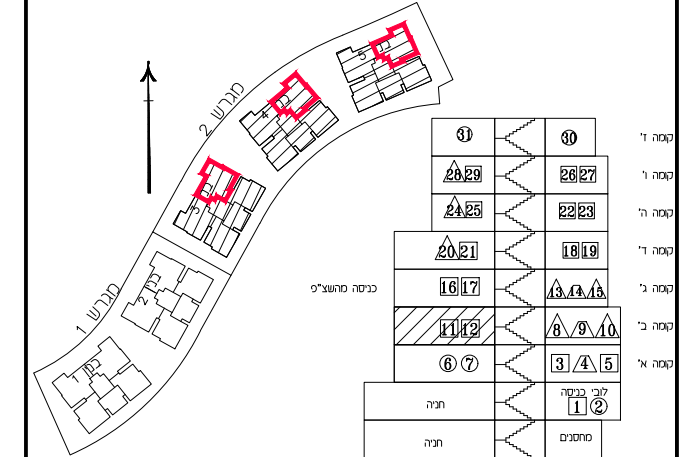
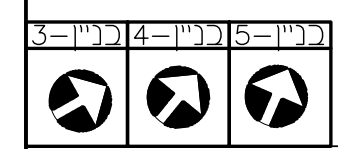

- הערות**
1. סיסת כשעור של 2% בין סידות הבנין/המוסעות בתכנית. לבין הסידות למעשה, לא יחשבו לסטה מהתכנית.
  2. במקום נגדל החלטה, דלוח וכו' המסומנים בתכנית זו, יחשבו שונים בהתאם להחלטות המכוננים ולתכנית הביצוע.
  3. מקום כלשהו ושקעים לצורך מעבר מטרות סים, בוכ, מתים, חשמל, וכו' נמוכים וקרות הכל ככל שדרוש, אנו סופי וחזק ששתנה עקב אילוצי תכנון וביצוע.
  4. ציוד המחאר בתכנית זו - מקרר, כיריים, תנור, מכונת כביסה, מיכש כביסה, הם לצורך החשפה בלבד ואין הוא כולל במחיר הדירה.
  5. קבועות התברואה - כיריים, אסלה, אסנית וכו' /א/ ארונות מסכה או רחצה המופיעים בתכנית זו, הנם לדמיונה בלבד אין להשתמש למחציתם מיקום המוקד או צורתם, אלא למטרות מספרים המכר בלבד.
  6. התכנית תהיה רשאית להעביר צורת גלולה לכוכי אש (מתים), לאורך חדרי שירותים ואמבטיה ולמזוג אויר ככל שדרוש, בגודל, במקום ובאופן, לפי החלטה.
  7. ברצונת, במרפסות ובקורות עברות צורת המשותפת לכלל הבנין.
  8. מרפסות, מרפסות, משטחי רציף חוצצים, חצרות, חשמלים וכו' יבוצעו בעומק לצדד' נקוד.
  9. ביצאה למרפסות קום סוף מכונה.
  10. על הגג יחזקו מתקנים כגון, אנטנת טלוויזיה, חדי שמש, קולטים, /א/ כל מתקן אחר המשותפים.
  11. לכלל הדירות ובמיוחד כל הדירים בבנין, מקום הסופי יקבע לפי הנחות המכוננים, כלל בשטח החצרות ובמסגרת, תחנן מעבר מטרות משותפת כנו קיו צורת סים, נקוד וכוכי לרבות שוחות בקורות, חשמל, ס"א /א/ כל מטרות סכנת שתרשע ע"פ דרישת הרשות והחלטת החברה לצורך גשה לתחזוקה, תרשע זיקת הבאה לגשה למטרות אלה אשר אנו מצגות כתרשע. מקום שוחות יקבע ע"פ יועצים.
  12. הסידות המוארות בתכנית הן סידות בניה (בזנט), מקרר בניה לקרר בניה.
  13. החרות במעל (נטט) של החודים - מתקבלות ע"י הפחתות כ-3 ס"מ שכי שכבות סח /א/ כ-4 ס"מ שכי חסוי קרקעיה בכל צד, לפי הנבין.
  14. גובה המגשר ושוחות יקבעו סופית ע"פ סמ"מ לצורך רישום ברשוחות.



חתימה:

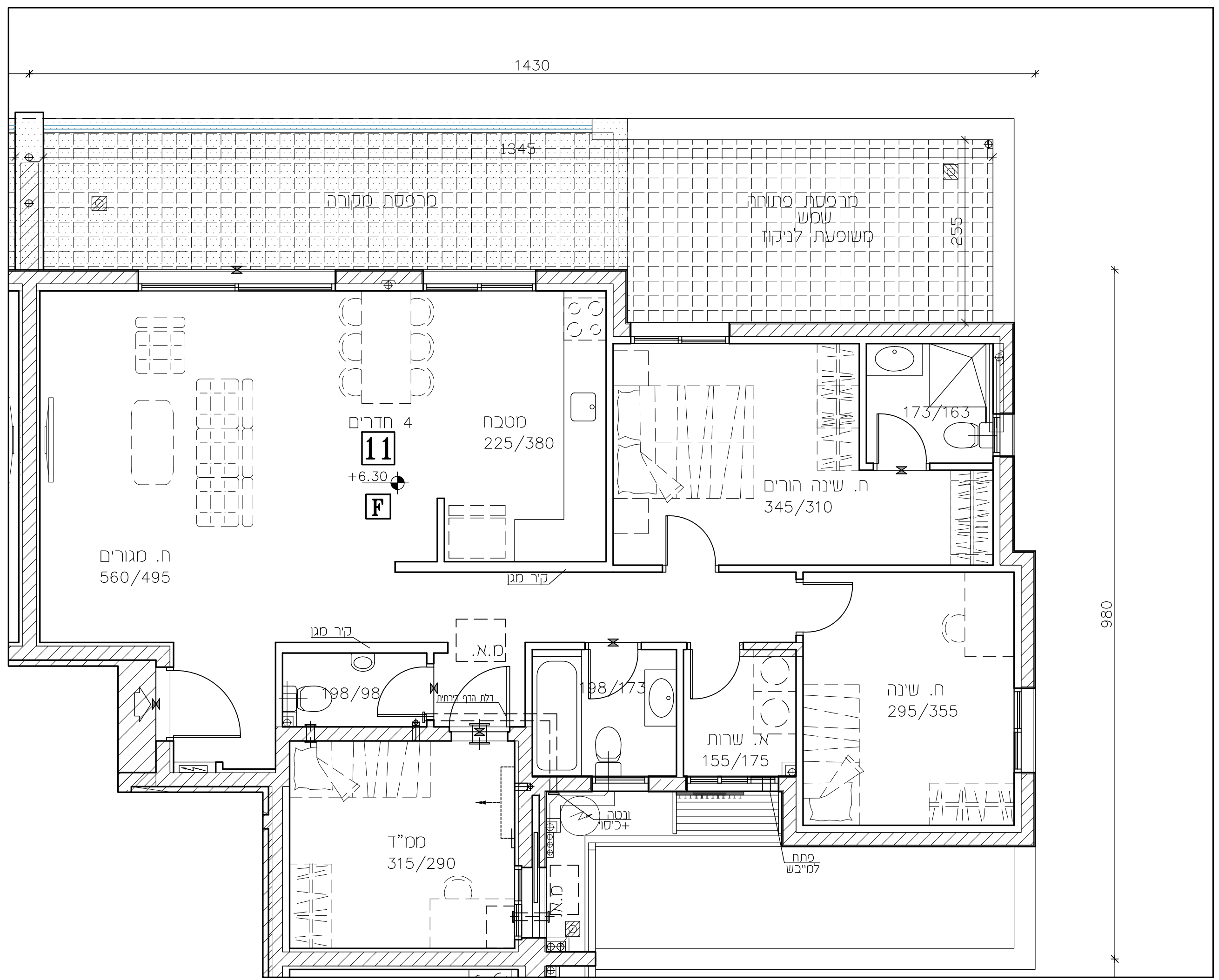

# חברת שתית פסגת זאב



תאריך: 09.09.25	מספר: 8
קב"מ: 1:50	
קומה: קומה ב'	
דירה: 12	
בני מסר: 3 4 5	
דירת 4 חדרים	

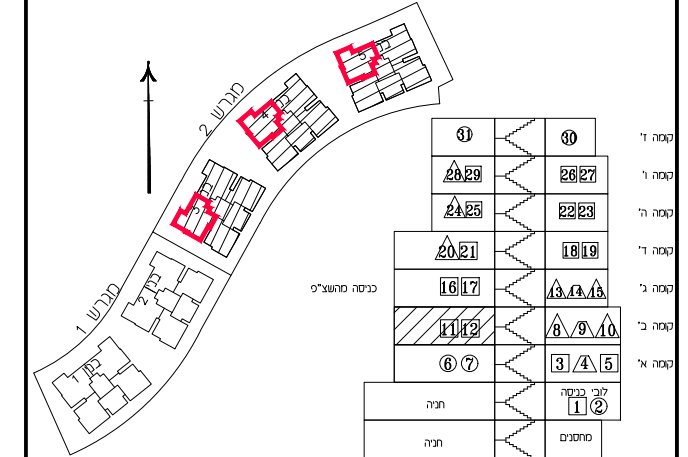
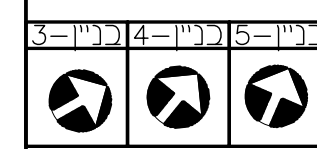

- הערות**
1. סיסת כשעור של 2% בין מידות הבנין/המופיעות בתכנית. לבין המדות למעשה, לא יחשבו לסטה מהתכנית.
  2. במקום נגוד החלטה, דלוח וכו' המפורטים בתכנית זו, יחנכו שניים בתאם להנחיות המחנכים ולתכנית הביצוע.
  3. מקום בלטה ושקעים לצורך מעבר מערכת סיס, בוכ, מתזים, חשמל, וכו' נמוכים וקרות הכל ככל שדרוש, אנו סופי וחזק ששתנה טקב אלוצי חכנו וכיצע.
  4. ציוד המחאר בתכנית זו - מקרר, כיריים, תנור, מכונת כביסה, מיכש כביסה, הם לצורך החמשה בלבד ואין הוא כולל בסחור הדריה.
  5. קבועות התברואה - כיריים, אסלה, אסנית וכו' /א/ ארונות מסכה או רחצה המופיעים בתכנית זו, והנם לדמשה בלבד אין לנתתם למתוכם מקום המוקד או צורתם, אלא למטרם בספרים המכר בלבד.
  6. התכנה תהיה רשאית להעביר צורת גלדה לכוכי אש (מתזים), לאורך חדרי שרתים ואמבטה ולמזוג אויר ככל שדרוש, בגודל, במקום ובאופן, לפי החלטה.
  7. ברצפת, בסריסות ובקורות שוברת צורת המשותפת לכלל הבנין.
  8. מריסות, מרפסות, משטחי רציף חוצינים, חצרות, שבלים וכו' יבוצעו במשטח לצדד יקו.
  9. ביציאה למריסות קום סוף מוכנה.
  10. על הגג יחנכו מתקנים כגון, אנטנת טלוויזיה, דודי שמש, קולטנים, /א/ א על חלק אחר המשותפים.
  11. לכלל הדירות ובאחוזת כל הדירים בבנין, מקום הסופי יקבע לפי הנחיות המחנכים.
  12. כניסות החצרות ובמחסנים, תחנן מעבר מערכת משותפת כנן קו צורת סיס, נקוד וכוכי לרבות שוחות ביקורת, חשמל, ס"א /א/ כל מערכת סכנת שתדרש ע"פ דרישת הרשות והחלטה החברה לצורך גשה לתחזוקה, תדרשם זיקת הבאה לגשה למערכת אלה אשר אנו מצגנת כחשירט. מקום שוחות יקבע ע"פ יועצים.
  13. המדות המואריות בתכנית זו פירות בניה (בזנט), מקרר בניה לקרר בניה.
  14. המדות במשל (נט) של החדרים - מתקבלות ע"י הפחתת כ-3 ס"מ שכי שכבות סח /א/ כ-4 ס"מ עובי חפסי קוסטיקה בכל צד, לפי הנבין.
  15. גבולות המגשר ושוחות יקבעו סופית ע"פ ספרת לצורך רישום ברשות.
  16. מעבר צורת גלדה בתקרת החנית המקורות.



חתימה:

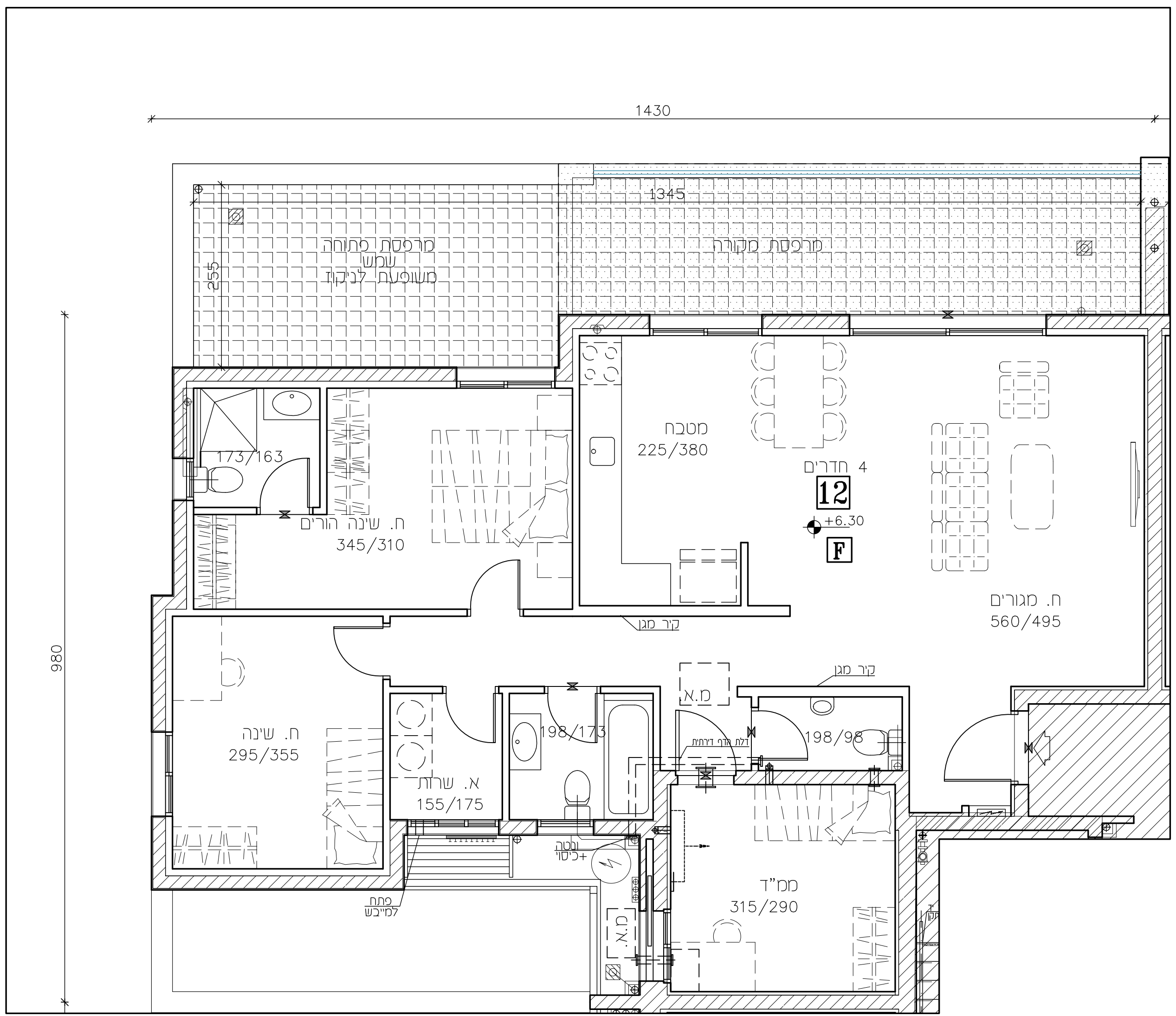

# חברת שתית פסגת זאב



תאריך: 09.09.25	מספר: 8
קני"מ: 1:50	
קומה: קומה ג'	
דירה: 13	
בני מספר: 3 4 5	
דירת 3 חדרים	

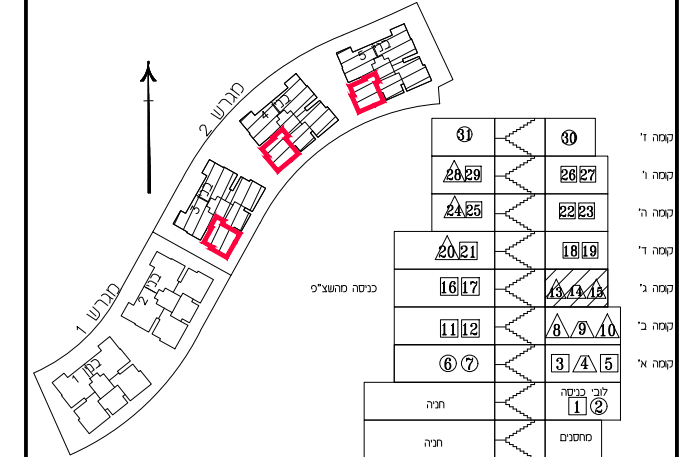
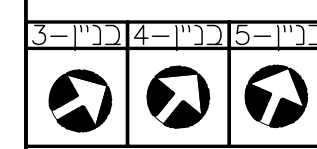

- הערות**
1. סיסטם בשעור של 2% בין סידות הבנין/המספרות בתכנית. לבין הסידות למעשה, לא יחשבו לסטה מהתכנית.
  2. במקום נגדל החלונות, דלתות וכד' המפורטים בתכנית זו, יחשבו שיניים בהתאם להנחיות המחנכים ולהתכנית הביצוע.
  3. מקום בלטה ושקעים לצורך מעבר מערכת סים, בוב, מתזם, חשמל, וכי' עמודי הקורת הכל ככל שדרוש, אנו סופי וחזק ששתנה טקב אלוצי חתכו וכיצע.
  4. ציוד המואר בתכנית זו - מקרר, כיריים, תנור, מטבח כביסה, מיכש כביסה, הם לצורך החשפה בלבד ואין הוא כולל במסחר הרדיה.
  5. קבועות התברואה - כיריים, אסלה, אסנית וכי' /א/א ארונות מטבח או רחצה המופיעים בתכנית זו, הנם לדמשה בלבד.
  6. אין לדעתם למחנכים מיקום המוקד או צורתם, אלא למטרם במסר המכר בלבד. התכנית תהיה רשאית להגביר צורת גלדה לכוכי אש (מתזם), לאורך חדרי שירותים ואמבטה ולמזוג אויר ככל שדרוש, בגודל, במקום ובאופי, לפי החלטה.
  7. ברצפת, במרפסות ובקירות שוברת צורת המשתפת לכלל הבנין.
  8. מרפסת, מרפסות, משטחי רציף חוצינים, חצרות, שילים וכד' יביצעו במשטח לגרד' נקד.
  9. ביציאה למרפסות קים טיף מוכנה.
  10. על הגג יחזקו מתקנים כגון, אנטנת טלוויזיה, חדי שמש, קולטם, /א/א כל מתקן אחר המשתתפים.
  11. לכלל הדירות ובמיוחד כל הדירים בבנין, מקום הסופי יקבע לפי הנחיות המחנכים, כגון קיף צורת סים, נקד וכוכי לרבות שוחות ביקורת, חשמל, ס"א /א/א לצורך גשה לתחזוקה, תרשם זיקת הבאה לגשה למערכת אלה אשר אנו מצגות כחשירי. מקום שוחות יקבע ע"פ יועצים.
  12. הסידות המוארות בתכנית תן סידות כניה (בזוט), מקרר בניה לקרר בניה.
  13. /א/א כ-4 סלס עובי חופי קרקעיה בכל צד, לפי הנחין.
  14. מעבר צורת גלדה בתקרת החנית המקורית.

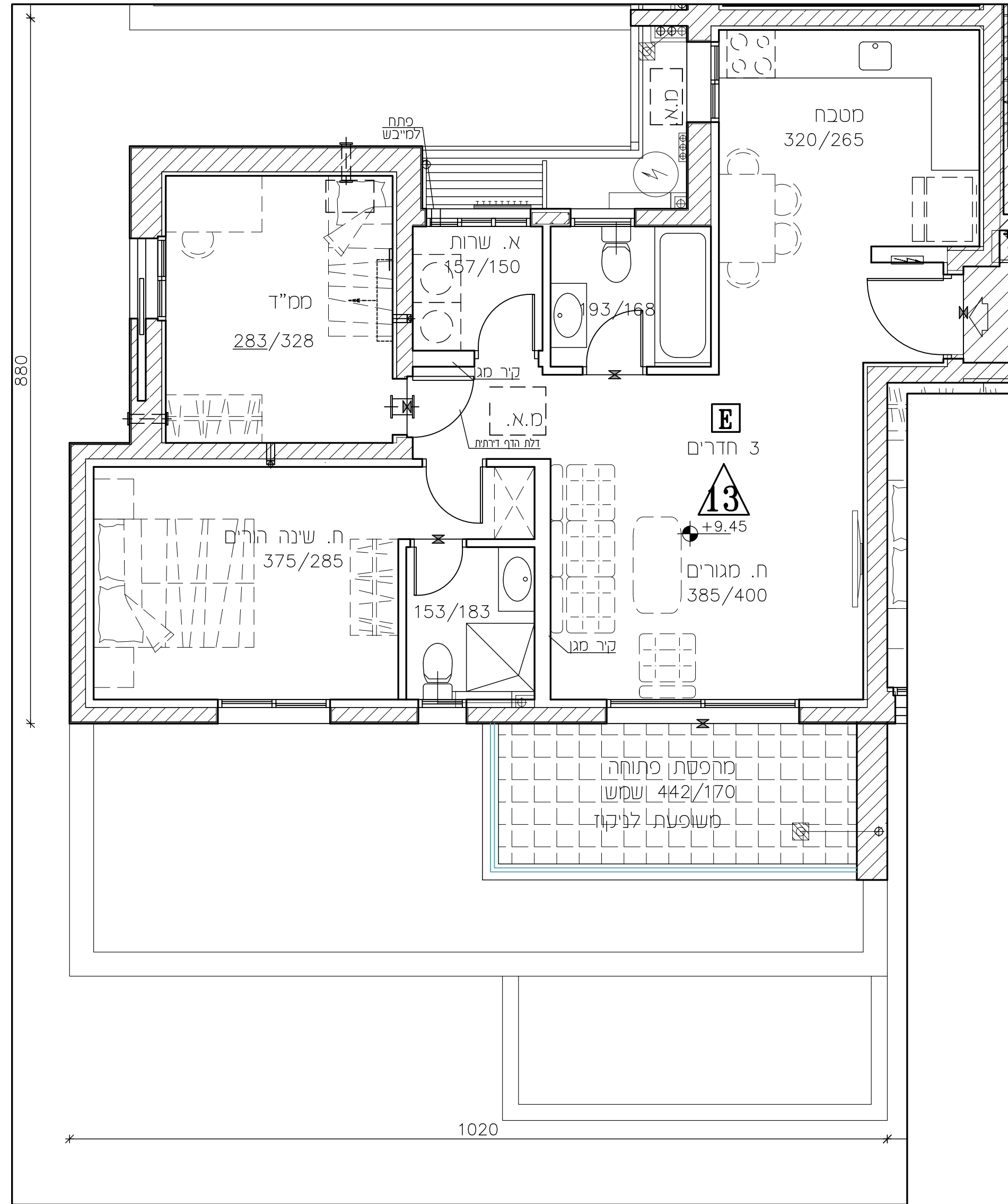

880

1020

חתימה:

# חברת שתית פסגת זאב



תאריך: 09.09.25 מודורה: 8

קב"מ: 1:50

קומה: קומה ג'

דירה: 14

בני מסר: 3 4 5

דירת 2.5 חדרים

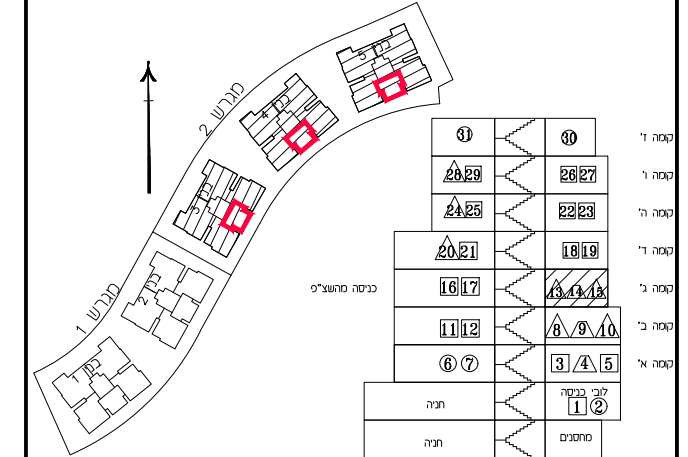
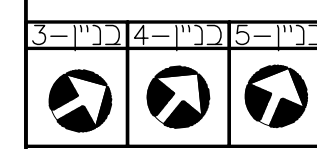

- הערות**
1. סיסת כשעור של 2% בין מידות הבנין/המוסעות בחכנית. לבין המידות למעשה, לא יחשבו לסטה מהחכנית.
  2. במקום נגדל החלונות, דלתות וכד' המפורטים בחכנית זו, יחזנו שיניים בהזאם לנחיתות המחכנים ולחכנית הביצוע.
  3. מקום בלטה ושקעים לצורך מעבר מערכת סיס, בוכ, מתזים, חשמל, וכי' עמודים וקורות הכל ככל שדרשו, אנו סופי וחזקו ששתנה עקב אלוץ חכנו וביצוע.
  4. ציוד המואר בחכנית זו - מקרר, כיריס, תנור, מכונת כביסה, מיכש כביסה, הם לצורך החשפה בלבד ואין הם כלול בסחור הדירה.
  5. קבועות התברואה - כיריס, אסלות, אסנית וכי' א/א ארונות מסכה או רחצה המופיעים בחכנית זו, הונם לדמשה בלבד אין לדמשה למחברים ספקים המוקד או צורחם. אלא למטרם בספרים המכר בלבד.
  6. התכנה חתה רשאית לתכנני צורת גלדה לכוכי אש (מתזים), לאוורר חדרי שירותים ואמבטיה ולמזוג אויר ככל שדרשו, בגודל, במקום ובאופן, לפי החלטה.
  7. ברצפת, בסריסות ובקורות עוברת צורת המשתפת לכלל הבנין.
  8. מריספת, מרפסת, משטחי ריפוף חוצצים, חצרות, שבלים וכד' יביעו בשטח לצדד' ניקוי.
  9. ביציאה למריספות קום סוף מוכנה.
  10. על הגג יחזקו מתקנים כגון, אנטנת טלוויזיה, חודי שמש, קולטנים, א/א כל מתקן אחר המשתתפים.
  11. לכלל הדירות ובאחוזת כל הדירים בבנין, מקום הסופי יקבע לפי הנחית המחכנים, כנו קוף צורת סיס, נקוד וכוכי לרבות שוחות ביקורת, חשמל, ס"א א/א כל מערכת סכנת שתדרש ע"פ דרישת הרשות והחלטה החברה לצורך גשה לתחזוקה, תדרש זיקת הגאה לגשה למערכת אלה אשר אנו מצגנת כחשירט. מקום שוחות יקבע ע"פ יועצים.
  12. המידות המוארות בחכנית זו מידות כנה (ברוטו), מקרר כנה לקרר כנה. המידות במשל (נטו) של החדרים - מתקבלות ע"י הפחתת כ-3 ס"מ שכי שכבות סח א/א כ-4 ס"מ עובי חסי קוסקה בכל צד, לפי הנחין.
  13. גבולות המגשר ושוחות יקבעו סופית ע"פ ספקי לצרכי רישום ברשות.
  14. מעבר צורת גלדה בתקרת החנית המקורית.



חתימה:

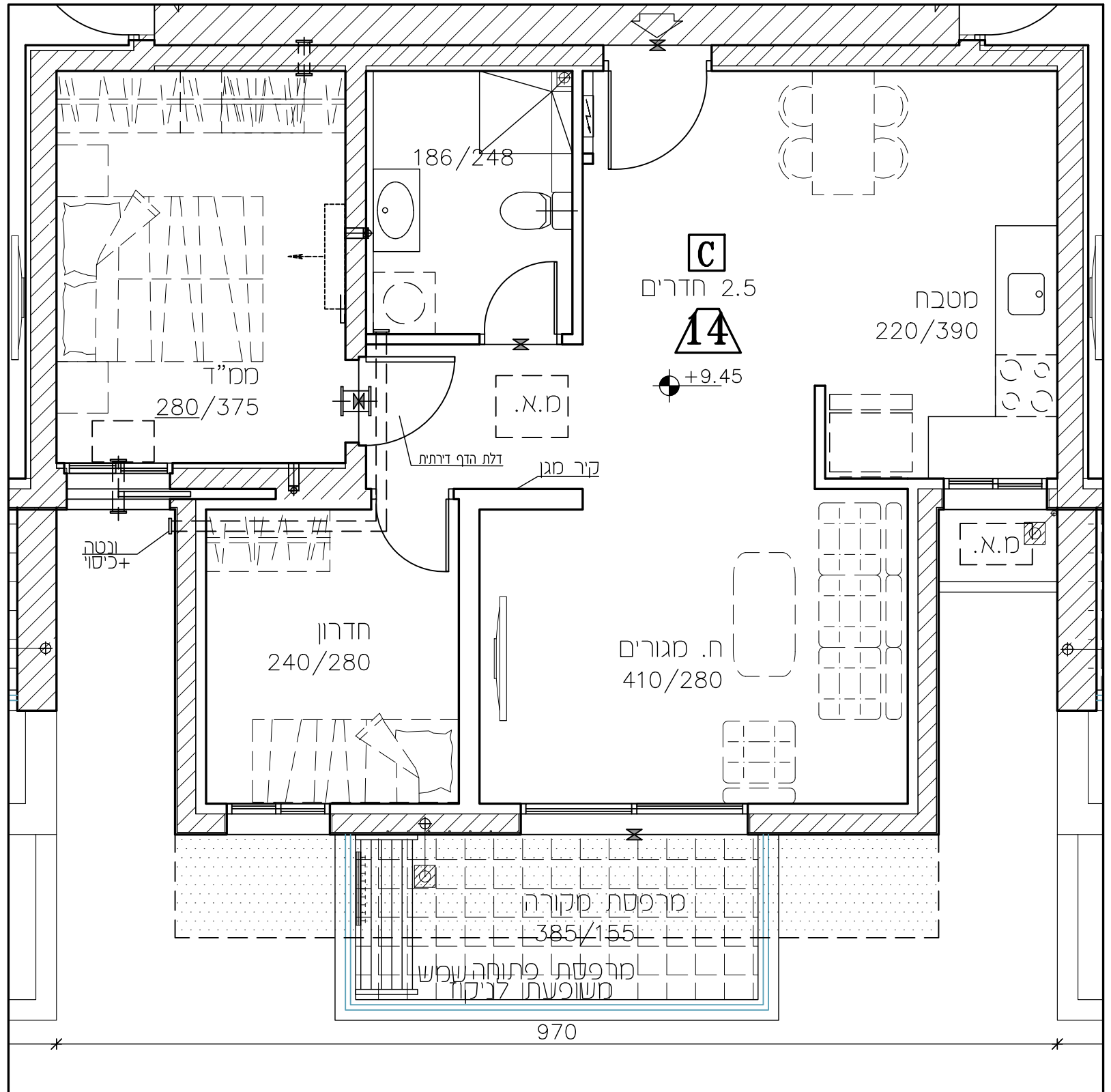

# חברת שתית פסגת זאב



תאריך: 09.09.25	מספר: 8
קב"מ: 1:50	
קומה: קומה ג'	
דירה: 15	
בני מסר: 3 4 5	
דירת 3 חדרים	

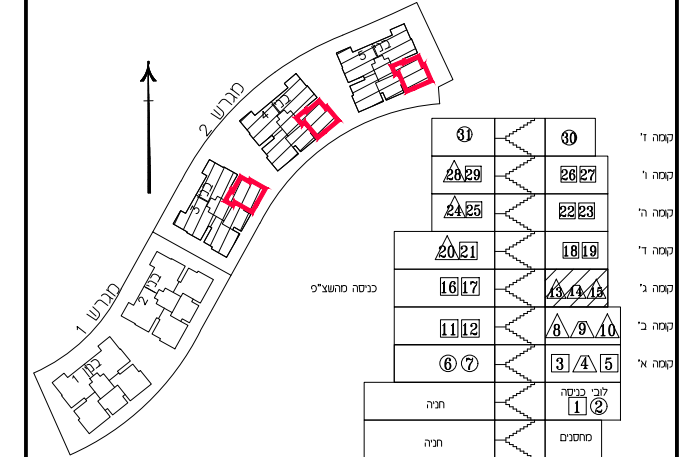
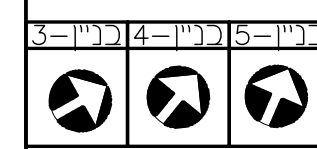

- הערות**
1. סיסטם בשטח של 2% בין מידות הבנין והמופיעות בתכנית. לבין המידות למעשה, לא יחשבו לסטה מהתכנית.
  2. במקום נגדל החלטה, דלוח וכו' המפורטים בתכנית זו, יחנכו שניים בהתאם להנחיות המחנכים ולתכנית הביצוע.
  3. מקום בלטה ושקעים לצורך מעבר מערכת סיס, כוב, מתזם, חשמל, וכו' עמודים וקורות הכל ככל שדרוש, אנו סופי וחזק ששתנה עקב אילוצי חבנו וביצוע.
  4. ציוד המחאר בתכנית זו - מקרר, כיריים, תנור, מכונת כביסה, מיכש כביסה, הם לצורך המחשה בלבד ואין הוא כולל במסחר הרדיה.
  5. קבועות התברואה - כיריים, אסלה, אסנית וכו' /א/ ארונות מסכה או רחצה המופיעים בתכנית זו, הנם לדמיונה בלבד אין לנתמם למתוכם מיקום המוקד או צורתם, אלא למטרם כמסר המכר בלבד.
  6. התכנה תהיה רשאית להגביר צורת גלולה לכובי אש (מתזם), לאורך חדר שירותים ואמבטיה ולמזוג אויר ככל שדרוש, בגודל, במקום ובאופן, לפי החלטה.
  7. ברגשות, במרפסות ובקורות עוברת צורת המשופתת לכלל הבנין.
  8. מרפסת, מרפסות, משטחי ריצוף חוצצים, חצרות, שבלים וכד' יביעו במשטח לגרד ניקו.
  9. ביציאה למרפסות קום טוף מוכנה.
  10. על הגג יחנכו מתקנים כגון, אנטנת טלוויזיה, חודי שמש, קולטם, /א/ כל מתקן אחר המשופתם.
  11. לכלל הדירות ובאזוזת כל הדירים בבנין, מקוםם הסופי יקבע לפי הנחיות המחנכים.
  12. כל מרפסת ומרפסות, תחנן מעבר מערכת משופתת כגון קוף צורת סיס, נקוד וכוב לרבות שוחות ביקורת, חשמל, ס"א /א/ לצורך גשה לתחזוקה, תרשם זיקת הגאה לגשה למערכת אלה אשר אנו מצמת כחשירי. מקום שוחות יקבע ע"פ יועצים.
  13. המידות המחארות בתכנית הן מידות בניה (ברוטו), מקרר בניה לקרר בניה.
  14. המידות במשל (נטו) של החדרים - מתקבלות ע"י הפחתת כ-3 ס"מ שכי שכבות סח /א/ כ-4 ס"מ עובי חופי קרקעיה בכל צד, לפי הצד, לפי הענין.
  15. גבולות המגשר ושוחות יקבעו ספית ע"פ מפה לצרכי רישום ברשות.
  16. מעבר צורת גלולה בתקרת הרינית המקורות.

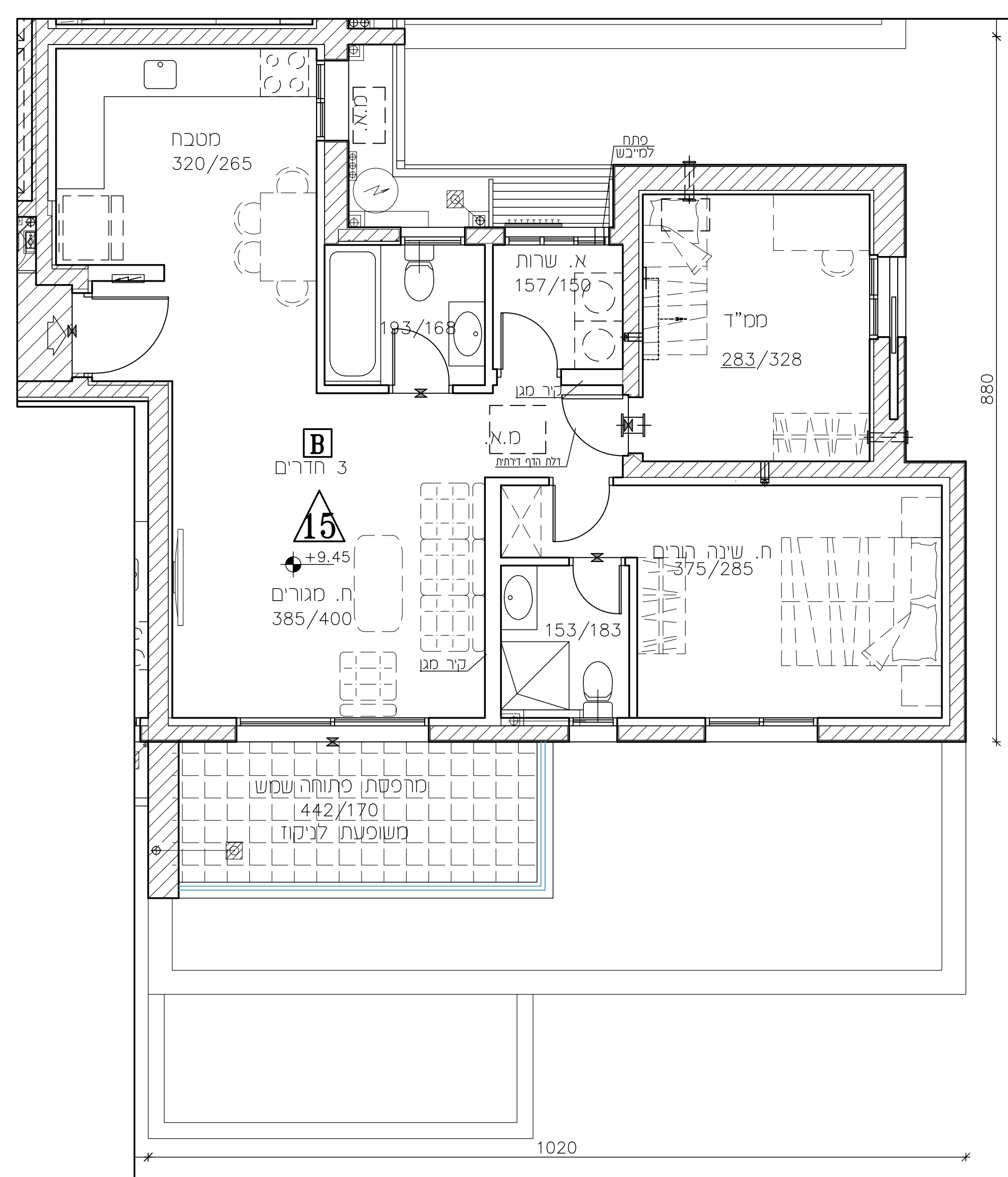

חתימה:

# חברת שתית פסגת זאב



תאריך: 09.09.25	מודורה: 8
קב"מ: 1:50	
קומה: קומה ג'	
דירה: 16	
בני מסר: 3 4 5	
דירת 4 חדרים	

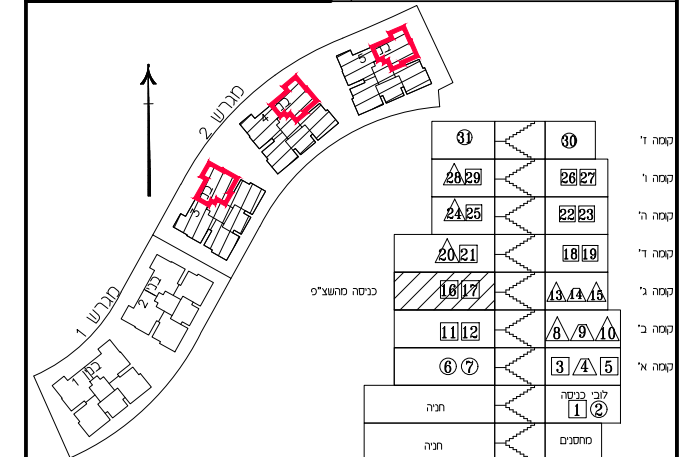
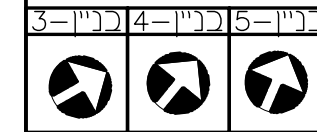

- הערות:**
1. סיסת כשעור של 2% בין מידות הבנין/המוסעות בתכנית. לבין המדות למעשה, לא יחשבו לסטה מתוכנית.
  2. במקום נגדל החלונות, דלתות וכד' המסומנים בתכנית זו, יחנכו שונים בהתאם להנחיות המחנכים ולהנחיות הביצוע.
  3. מקום כלומת ושקעים לצורך מעבר מערכת סיס, בוכ, מתזם, חשמל, וכי נמודם וקורת הכל ככל שדרוש, אנו סופי וחנכו ששתנה שקב אלוצי חנכו וכיצוע.
  4. ציוד המואר בתכנית זו - מקרר, כיריס, תמר, סכנת כביסה, מיכש כביסה, הט לצורך החשמה בלבד ואן הוא כולל בסחור הדריה.
  5. קבועת התברואה - כיריס, אטלום, אסטות וכי /א/א ארנות מסכה או רוחצה הופיעים בתכנית זו, הנום לדמשה, בלבד אין לדמשה למדמשה סקמם המוקד או צורמם, אלא למסרם בסמרים המכר בלבד.
  6. התברכה תהיה רשאית להעביר צורת גליה לכוכי אש (מתזם), לאורך חדרי שירותים ואמבטה ולמזוג אוד ככל שדרוש, בגודל, במקום וכאפי, לפי החלטה.
  7. ברצמט, בסרפסות ובקורות שברת צורת המשותפת לכלל הבנין.
  8. סרפסות, סרפסות, משטחי רציף חוצצים, חצרות, שבלים וכד' יביעו בשטח לצדד' נקט.
  9. ביציאה למרפסות קום סוף סכנת, חודי שמש, קולטם , /א/א כל סמל אחר המשותפים.
  10. על הגג יחנכו מתקנים כגון, אנטנת טלוויזיה, חודי שמש, קולטם , לכלל הדירות ובאחוזת כל הדירים בבנין, מקמם הסופי יקבע לפי הנחיות המחנכים.
  11. בכשח חצרות ובמסמכים, חתכן מעבר מערכת משותפת כנו קף צורת סיס , נקוד וכוכי לרבות שוחות בקורת, חשמל, ס"א /א/א כל מערכת סכנת שתדרש ע"פ דרשת הרשות והחלטת החברה לצורך גשה לתחזוקה, תדרשם זיקת הבאה לגשה למערכת אלה אשר אנו מצמנת כחשירט. מקום שוחות יקבע ע"פ יועצים.
  12. המדות המוארות בתכנית הן מידות בניה (בזוט), מקרר בניה לקרר בניה, המדות במעל (נגם) של החודים - מתקבלות ע"י הפחתות כ-3 סיס שכי שכבות סח /א/א כ-4 סיס שכי חיסו קוסקה בכל צד, לפי הנחין.
  13. בגלל המגשר ושוחות קבעו סכנת ע"פ סמל למטה לצורך רישום ברשוחות.
  14. מעבר צורת גליה בתקרת החנית המקורות.



חתימה:

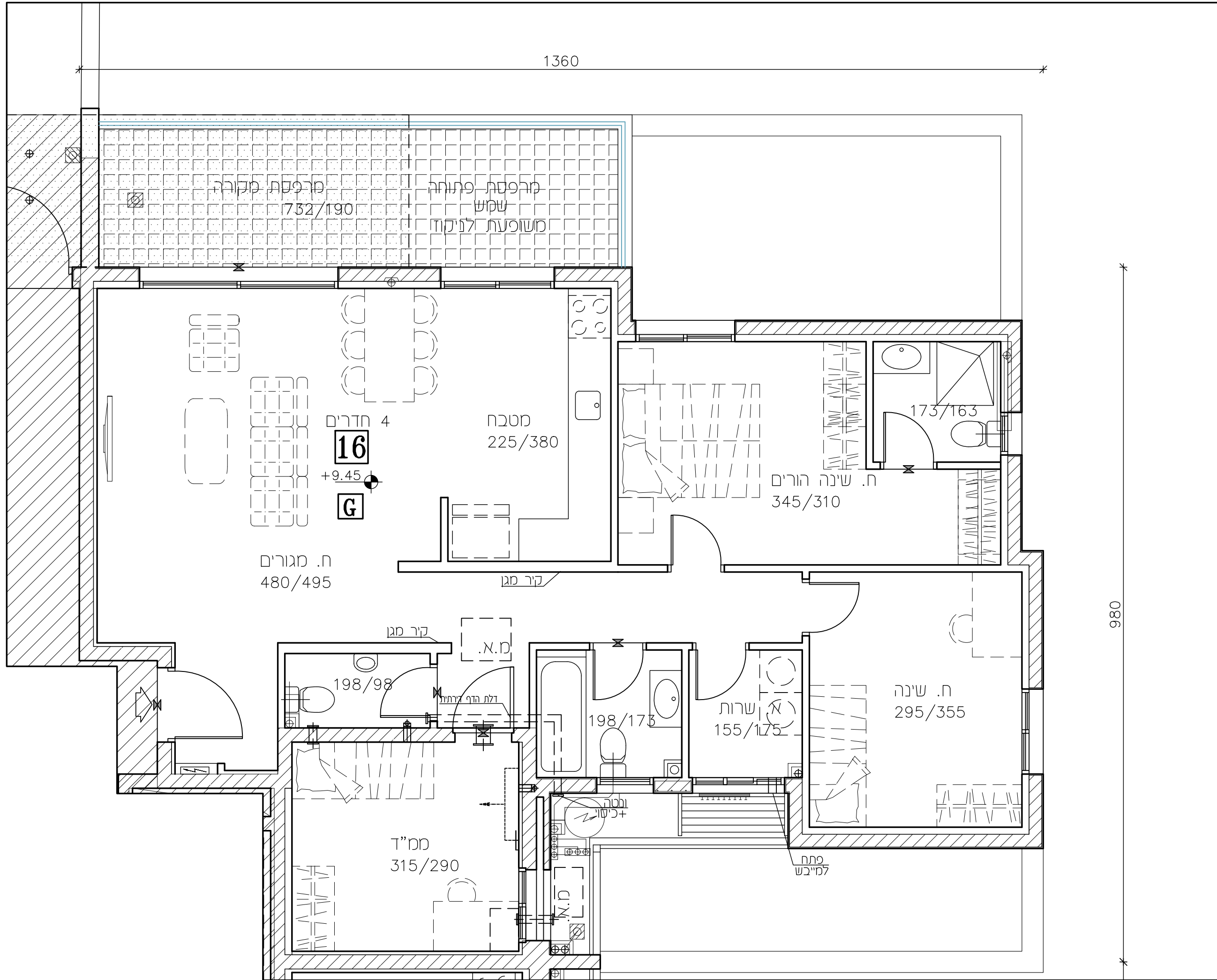

# חברת שתית פסגת זאב



תאריך: 09.09.25	מספר: 8
קב"מ: 1:50	
קומה: קומה ג'	
דירה: 17	
בני מסר: 3 4	
דירת 4 חדרים	

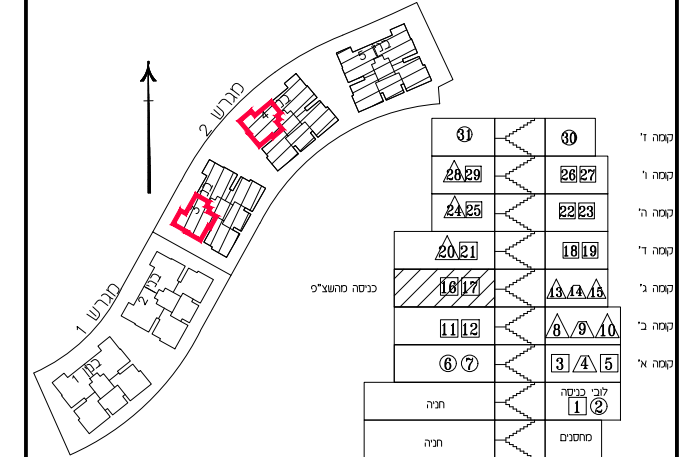
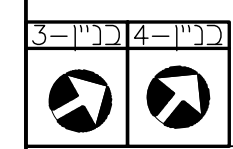

- הערות**
1. סיסת כשעור של 2% בין סידות הבנין/המופיעות בתכנית. לבין הסידות למעשה, לא יחשבו לסטה מהתכנית.
  2. במקום נוגד החלטה, דלתות וכד' המופיעים בתכנית זו, יחנכו שיניים בהתאם להחלטות המחנכים ולתכנית הביצוע.
  3. מקום בלטה ושקעים לצורך מעבר מערכת סיס, בזכ, מתים, חשמל, וכי' עמודים וקורות הכל ככל שדרוש, אנו סופי יחנכו ששתנה טקב אלוץ תכנון וביצוע.
  4. ציוד המואר בתכנית זו - מקרר, כיריים, תנור, מכונת כביסה, מיכש כביסה, הם לצורך החשפה בלבד ואין הוא כולל במספר הדריה.
  5. קבועות התברואה - כיריים, אסלה, אסנית וכי' /א/א ארונות מסכה או ריחוד המופיעים בתכנית זו, הונם לדמשה בלבד אין לדמשה למתוכם מקום המוקד או צורחם. אלא למטרם במסר המכר בלבד.
  6. התכנה חתה רשאות לתעבור צורת גלדה לכוכי אש (מתים), לאוורר חדרי שרתים ואמבטה ולמזוג אויר ככל שדרוש, בגודל, במקום ובאופן, לפי החלטה.
  7. ברצפת, במרפסות ובקורות שוברת צורת המשתפת לכלל הבנין.
  8. מרפסת מרפסות, משטחי רציף חוצינים, תצרות, שבלים וכד' יביצעו במשטח לגרד נקט.
  9. ביציאה למרפסות קום קוף מוכנה.
  10. על הגג יחנכו מתקנים כגון, אנטנת טלוויזיה, חודי שמש, קולטם, /א/א על חלק אחר המשותפים.
  11. לכלל הדירות ובאזוהק כל הדירים בבנין, מקום הסופי יקבע לפי החתה המחנכים.
  12. כנן קוף צורת סיס, נקוד וכוכי לרבות שוחות ביקורת, חשמל, ס"א /א/א כל מערכת סכנת שתרשש ע"פ דרשת הרשות והחלטת החברה לצורך גשה לתחוקה, תרשש זיקת הבאה לגשה למערכת אלה אשר אנו מצגנת כחשירי. מקום שוחות יקבע ע"פ יועצים.
  13. הסידות המוארות בתכנית זו סידות כניה (ברוס), מקרר כניה לקרר כניה.
  14. הסידות במשל (נוט) של החדרים - מתקבלות ע"י הפחתות כ-3 סיס שכי שכבות סח /א/א כ-4 סיס עובי חופי קוסקה בכל צד, לפי הענין.
  15. גלולה המגשר שוחות קבעו ספית ע"פ ספיה לצורך רישום ברשות.
  16. מעבר צורת גלדה בתקרת החנית המקורות.



חתימה:

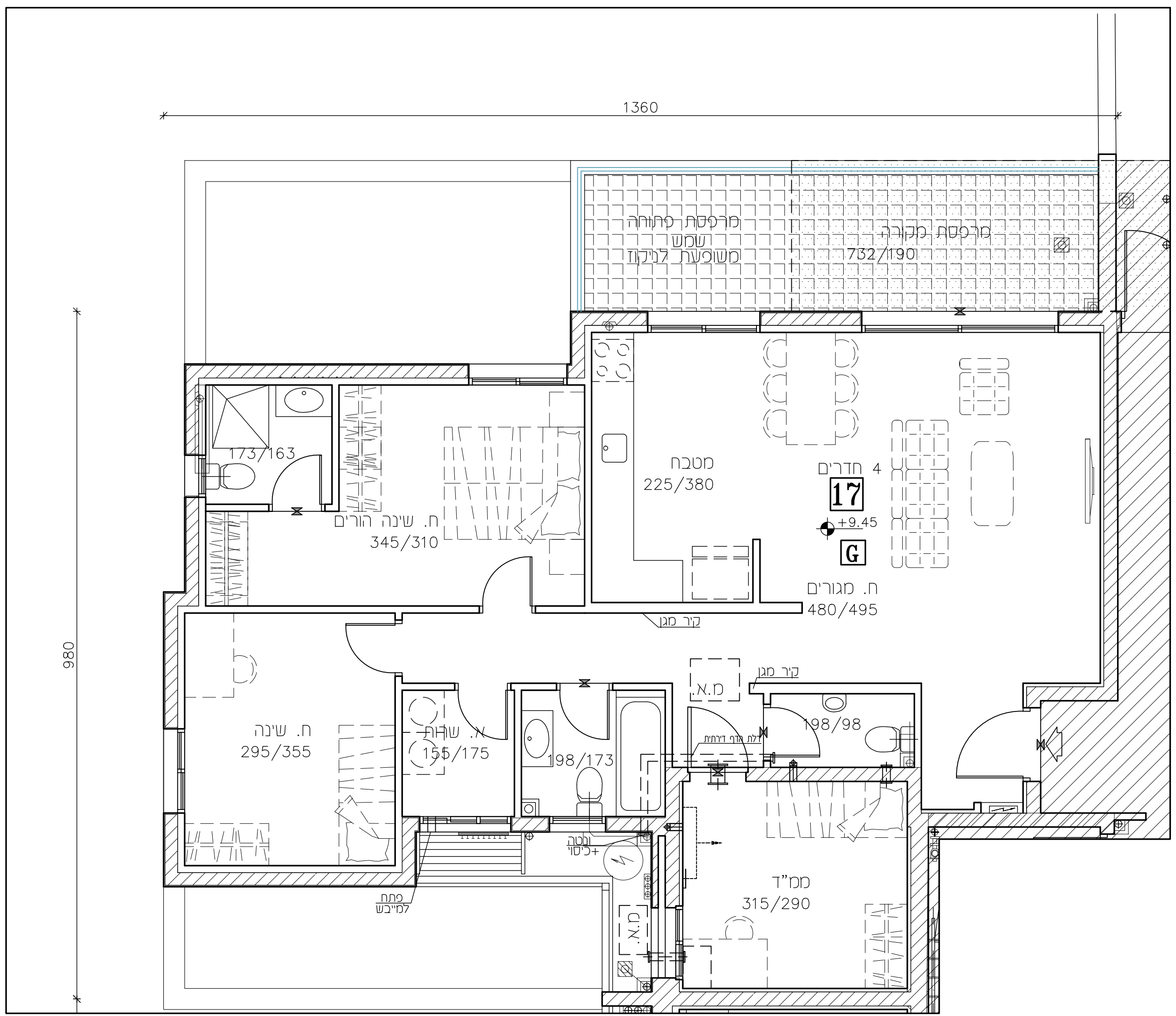



# חברת שתית פסגת זאב



תאריך: 09.09.25	מספר: 8
קב"מ: 1:50	
קומה: קומה ד'	
דירה: 18	
בני מסר: 3 4 5	
דירת 4 חדרים	

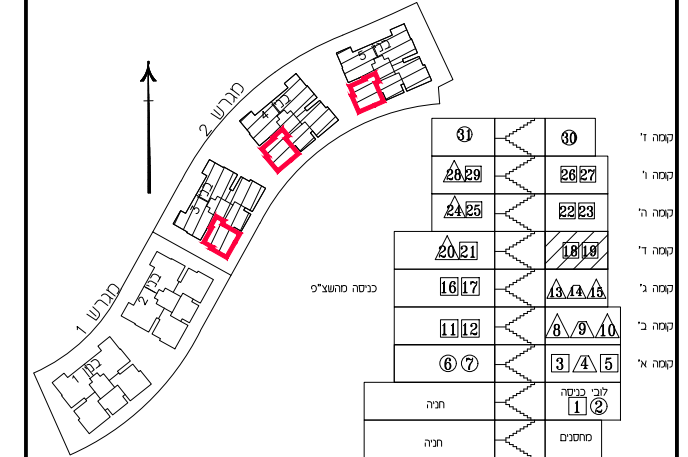
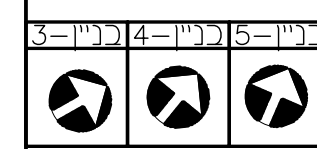

- הערות:**
1. סיסת כשעור של 2% בין מידות הבנין והמופיעות בתכנית. לבין המידות למעשה, לא יחשבו לנסיה מהתכנית.
  2. במקום נגדל החלומות, דלתות וכד' המופיעים בתכנית זו, יחזכו שונים בהאזם לנחיות המחנכים ולתכנית הביצוע.
  3. מקום כלשהו ושקעים לצורך מעבר מערכת סיס, כוב, מתזים, חשמל, וכ' עמודים וקורות הכל ככל שידרוש, אנו סופי וחזק ששתנה עקב אילוצי תכנון וביצוע.
  4. ציוד המחאר בתכנית זו - מקרר, כיריים, תנור, מכונת כביסה, מיכש כביסה, הם לצורך המחשה בלבד ואין הוא כולל במחיר הדירה.
  5. קבועות התברואה - כיריים, אסלט, אססות וכ' /א ארונות מסכה או הוצרה המופיעים בתכנית זו, הונם לדמחשה בלבד.
  6. אין לנתחם למחזורים מיקום המוקד או צורתם, אלא למטרם בסמיר המכר בלבד. המכרה תהיה רשאית להעביר צורת גלולה לכובי אש (מתזים).
  7. לאורך חדרי שירותים ואמבטה ולמזוג אויר ככל שידרוש, בגודל, במקום ובאופן, לפי החלטה.
  8. ברצפת, במרפסות ובקורות עוברת צורת המשופתת לכלל הבנין.
  9. מרפסת, מרפסות, משטחי ריפוף חוצצים, תצרות, שבלים וכד' יבוצעו במשטח לרצף נקוד.
  10. ביציאה למרפסות קום סוף מוכנה.
  11. על הגג יחזקו מתקנים כגון, אנטנת טלוויזיה, חודי שמש, קולטים, /א כל מתקן אשר המשותפים.
  12. לכלל הדירות ובאחוזת כל הדירים בבנין, מיקום הסופי יקבע לפי הנחיות המחנכים.
  13. כנו קו צורת סיס, נקוד וכוב לרבות שוחות ביקורת, חשמל, ס"א /א א כל מערכת סכנת שתדרש ע"פ דרישת הרשות והחלטת החברה לצורך גשה לתחזוקה, תדרשם זיקת הבאה לגשה למערכות אלה אשר אנו מצגות כחשירי. מיקום שוחות יקבע ע"פ יועצים.
  14. הדירות המוארות בתכנית זו פירות בניה (ברוט), מקרר בניה לקוד בניה. הוצרות במשל (נט) של הוצרות - מתקבלות ע"י הפחתות כ-3 סיס שובי שכבות סח /א כ-4 סיס שובי חסוי קרקסיה בכל צד, לפי הנחין.
  15. בגלל רצוננו ששוחות יבוצעו סיסת ע"פ סמיר רשום ברשוחות.
  16. מעבר צורת גלולה בתקרת הרינית המקורות.



חתימה:

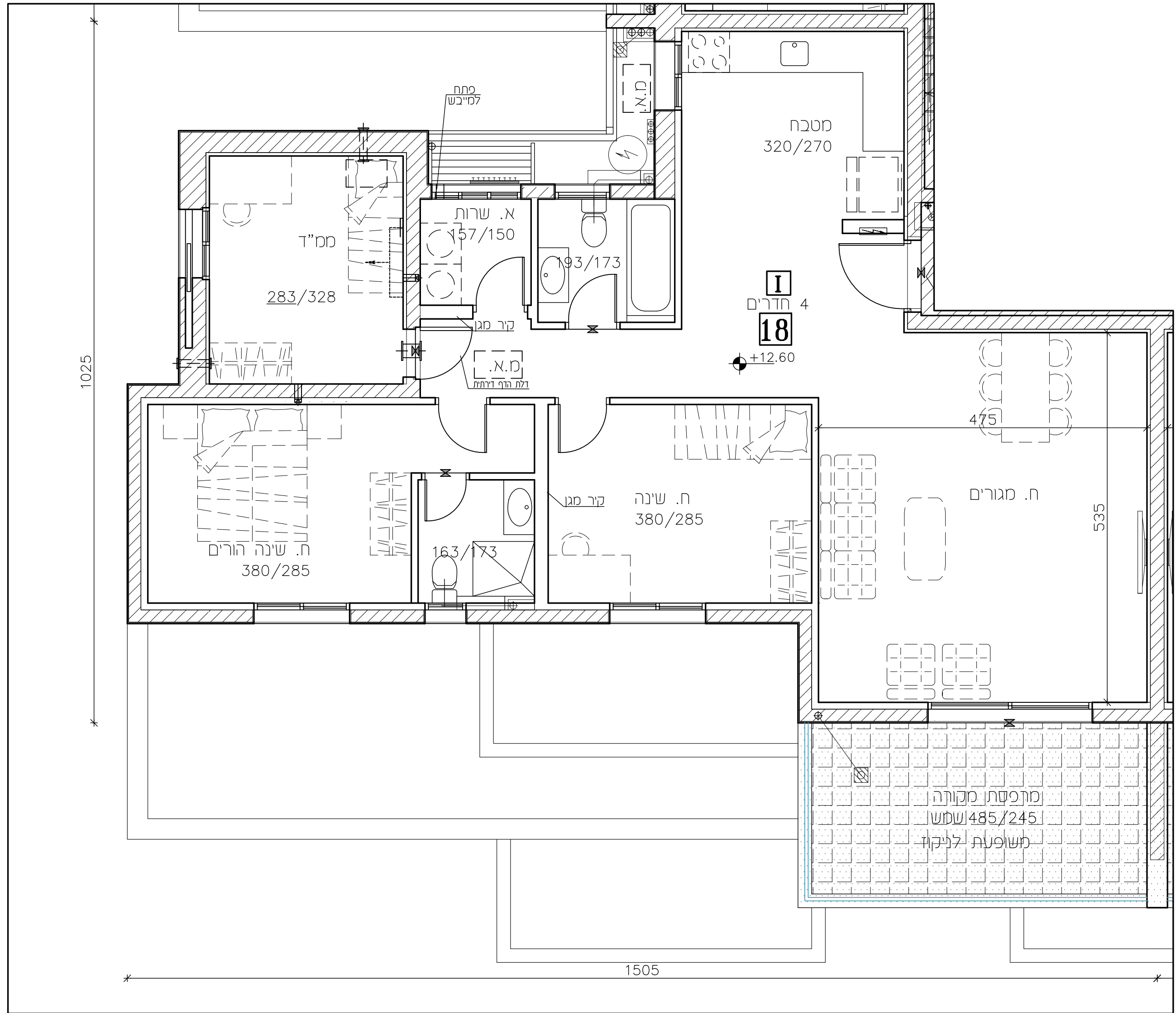

# חברת שתית פסגת זאב



תאריך: 09.09.25	מודורה: 8
קב"מ: 1:50	
קומה: קומה ד'	
דירה: 19	
בני מספר: 3 4 5	
דירת 4 חדרים	

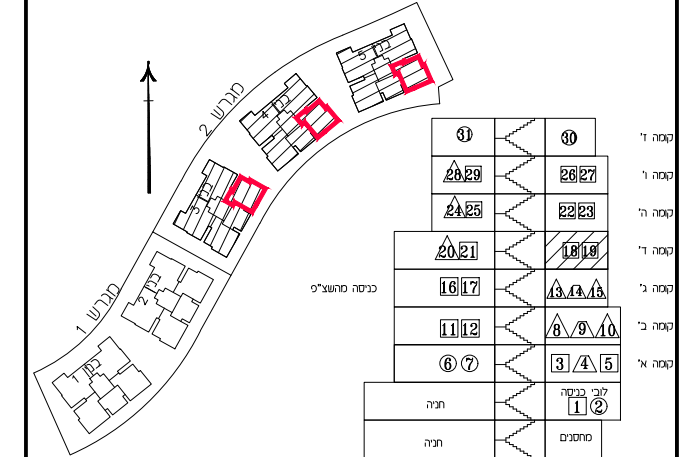
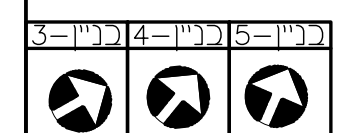

- הערות**
1. סיסת כשעור של 2% בין מידות הבנין והמופיעות בתכנית. לבני המדות למעשה, לא יחשבו לסטה מתוכנית.
  2. במקום נגוד החלטה, דלוח וכד' המפורטים בתכנית זו, יחזכו שונים בהתאם להחלטות המחנכים ולתכנית הביצוע.
  3. מקום כלשהו ושקעים לצורך מעבר מערכת סיס, בוכ, מתים, חשמל, וכי' עמודים וקורות הכל ככל שדרשו, אנו ספי' וחזקו ששתנה עקב אלוץ חבנו וכי'אע.
  4. ציוד המחאר בתכנית זו - מקרר, כיריים, תנור, מטבחה כביסה, מיכש כביסה, הם לצורך המחשה בלבד ואין הוא כולל במחיר הדירה.
  5. קבועות התברואה - כיריים, אסלה, אסנית וכי' א/א ארונות מטבח או רחצה המופיעים בתכנית זו, והנם לדמשה בלבד אין להשתמש למתוכם מיקום מוקדק או צורתם, אלא למטרות במסגרת המכר בלבד.
  6. התכרה תהיה רשאית להעביר צורת גלולה לכוכי' אש (מתים), לאורך חדרי' שירותים ואמבטיה ולמזוג אויר ככל שדרשו, בגודל, במקום ובאופן, לפי החלטה.
  7. בראשות, במרפסות ובקורות עברות צורת המשוחפת לכלל הבנין.
  8. מרפסות, מרפסות, משטחי ריצוף חוצצים, תצרות, שבלים וכד' יביצעו במשטח לגרד' ניקו.
  9. ביציאה למרפסות קום סוף מוכנה.
  10. על הגג יחזקו מתקנים כגון, אנטנת טלוויזיה, חדי' שמע, קולטם , א/א כל מתקן אחר המשותפים.
  11. לכלל הדירות ובאחזקה כל הדירים בבנין, מקוםם הסופי יקבע לפי הנחות המחנכים, כל משטח התצרות ובמסגרתם, תחנן מעבר מערכת משוחפת כגון קו' צורת סיס , נקוד וכוכי' לרבות שוחות ביקורת, חשמל, ס"א א/א כל מערכת סכנת שתדרש ע"פ דרישת הרשות והחלטה החברה לצורך גשה לתחזוקה, תדרשם זיקת הגאה לגשה למערכות אלה אשר אנו מצגות כותשרס. מקום שוחות יקבע ע"פ יועצים.
  12. המידות המחארות בתכנית הן מידות כניה (ברוטו), מקרר כניה לקור כניה, המדוח במעל (נטט) של החדרים - מתקבלות ע"י הפחתת 3-3 ס"מ שכי' שכבות סח א/א כ-4 ס"מ עובי חופי קרוסטיקה בכל צד, לפי הנבין.
  13. גבולות המגשר ושוחות יקבעו סופית ע"פ ספתי' לצרכי רישום ברשות.
  14. מעבר צורת גלולה בתקרת החניה המקורות.



חתימה:

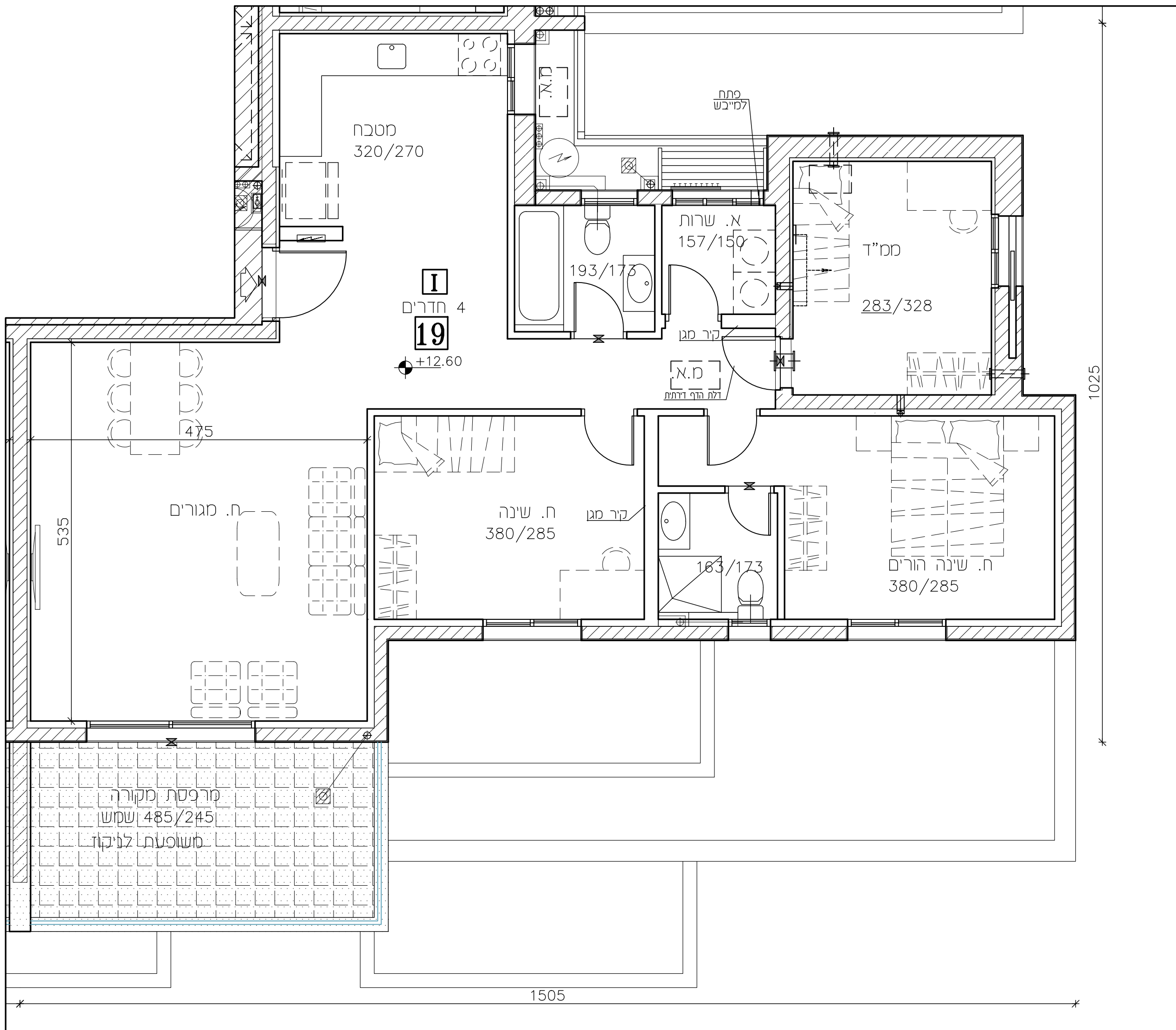

מרפסת מקורה  
485/245 שמש  
משופעת לניקו

# חברת שתית פסגת זאב



תאריך: 09.09.25	מודורה: 8
קב"מ: 1:50	
קומה: קומה ד'	
דירה: 20	
בני מסר: 3 4 5	
דירת 3 חדרים	

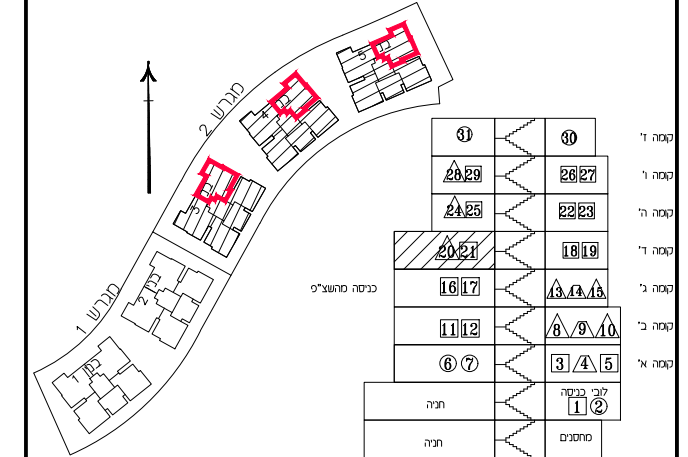
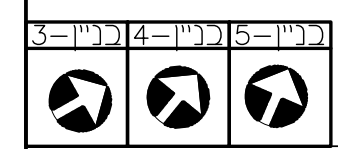

- הערות**
1. סיסת כשעור של 2% בין מידות הבנין/המוסעה בתכנית. לבין המדות למעשה, לא יחשבו לסטה מתוכנית.
  2. במקום נגדל החלונות, דלתות וכד' המפורטים בתכנית זו, יחנכו שונים בהתאם להנחיות המחנכים ולהתכנית הביצוע.
  3. מקום כלשהו ושקעים לצורך מעבר מערכת סיס, בוכ, מתזים, חשמל, וכי' עמודים וקורות הכל ככל שידרשו, אנו סופי וחזק ששתנה שקב אלוצי תכנון וכיצע.
  4. ציוד המחאר בתכנית זו - מקרר, כיריים, תנור, מכונת כביסה, מיכש כביסה, הם לצורך המחשה בלבד ואין הוא כולל במחיר הדירה.
  5. קבועות התברואה - כיריים, אסלה, אסנית וכי' /א/א ארונות מסכה או רחצה המופיעים בתכנית זו, והנם לדמשה בלבד אין להנחיות למחנכים מיקום המוקד או צורתם, אלא למטרם בסמיר המכר בלבד.
  6. התכרה חתיה רשאית להעביר צורת גלדה לכוכי אש (מתזים), לאורך חדרי שירותים ואמבטה ולמזוג אויר ככל שידרשו, בגודל, במקום ובאופן, לפי החלטה.
  7. ברצפת, במרפסות ובקורות עברות צורת המשותפת לכלל הבנין.
  8. מרפסות, מרפסות, משטחי רציף חוצצים, חצרות, שבלים וכד' יביצעו בעמשה לצדד' ניקו.
  9. ביציאה למרפסות קום סוף מוכנה.
  10. על הגג יחנכו מתקנים כגון, אנטנת טלוויזיה, חודי שמש, קולטנים, /א/א כל מתקן אחר המשותפים.
  11. לכלל הדירות ובמיוחד כל הדירים בבנין, מקום הסופי יקבע לפי הנחיות המחנכים.
  12. כשחש הצרות ובמחסנים, תחנן מעבר מערכת משותפת כנו קוי צורת סיס, נקו וכוכי לרבות שוחות ביקורת, חשמל, ס"א /א/א כל מערכת סכנת שתרשש ע"פ דרישת הרשות והחלטת החברה לצורך גשה לתחזוקה, תדרשם זיקת הבאה לגשה למערכת אלה אשר אנו מצגנת כחשירי. מקום שוחות יקבע ע"פ יועצים.
  13. המדות המואריות בתכנית זו פירות בניה (ברוס), מקרר בניה לקרר בניה.
  14. המדות במעל (נגג) של החדרים - מתקבלות ע"י הפחתת כ-3 ס"מ שכי שכבות סח /א/א כ-4 ס"מ עובי חופי קרקעיה בכל צד, לפי הענין.
  15. גבלות המגשר ושוחות יקבעו ספית ע"פ סמ"ה לצורך רישום ברשוחות.
  16. מעבר צורת גלדה בתקרת הרחית המקורות.



חתימה:

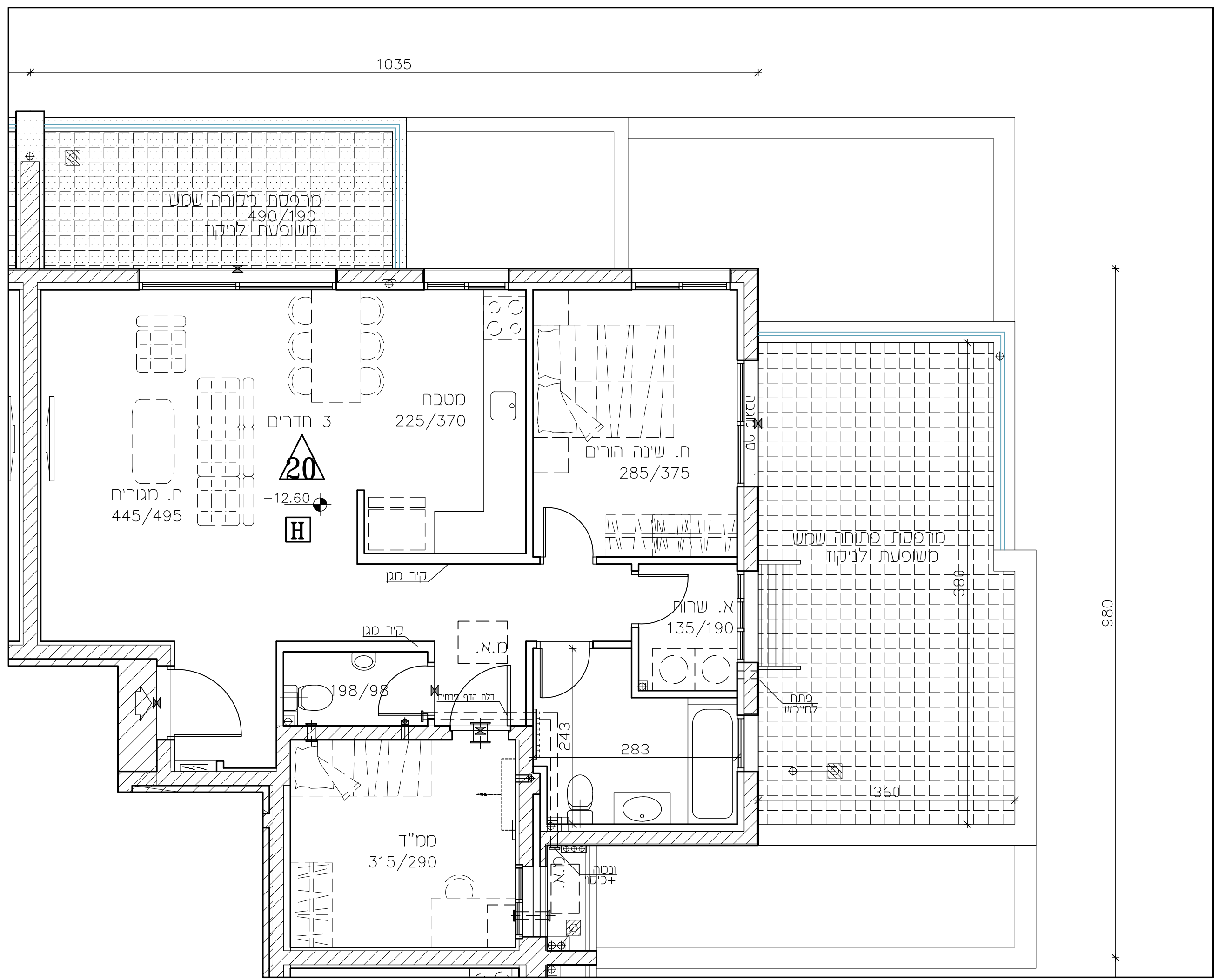

# חברת שתית פסגת זאב



תאריך: 09.09.25	מספר: 8
קב"מ: 1:50	
קומה: קומה ד'	
דירה: 21	
בני מסר: 3 4 5	
דירת 4 חדרים	

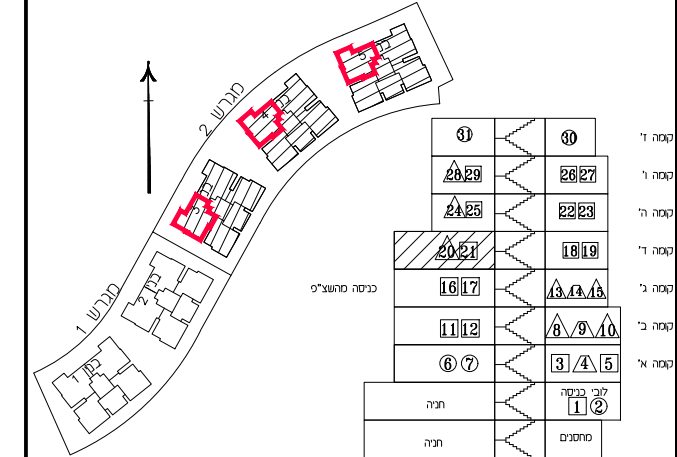
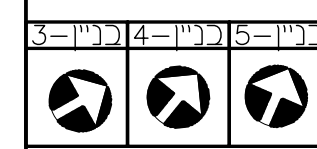

- הערות**
1. סיסת כשעור של 2% בין מידות הבנין/המופיעות בתכנית. לבין המדות למעשה, לא יחשבו לסטה מתוכנית.
  2. במקום נוגד החלטה, דלוחת וכד' המפורטים בתכנית זו, יחנכו שינים בהתאם להחלטות המחנכים ולתכנית הביצוע.
  3. מקום בלטה ושקעים לצורך מעבר מערכת סיס, בוכ, מתזם, חשמל, וכי' נמוכים וקרות הכל ככל שדרוש, אנו סופי וחזק ששתנה טקב אלוץ תכנון וביצוע.
  4. ציוד המואר בתכנית זו - מקרר, כיריס, תנור, מכונת כביסה, מיכש כביסה, הם לצורך החשפה בלבד ואין הוא כולל בסחור הדריה.
  5. קבועות התברואה - כיריס, אסלה, אסנית וכי' /א/א ארונות מסכה או רחצה המופיעים בתכנית זו, הנים לדמשה בלבד אין לנתתם למתוכם מיקום המוקד או צורתם, אלא למטרות סמסר המכר בלבד.
  6. התכרה חתה רשאית לתעבר צורת גלזה לכוכי' אש (מתזם), לאוורר חדרי שירותים ואמבטה ולמזוג אויר ככל שדרוש, בגודל, במקום ובאופן, לפי החלטה.
  7. בריצות, במרפסות ובקורות עוברת צורת המשותפת לכלל הבנין.
  8. מרפסת פרטית, משטח ריצף חצויים, תצרות, שילים וכד' יביצעו בשטח לצדד' נקוד.
  9. ביציאה למרפסות קום סוף מוכנה.
  10. על הגג יחזקו מתקנים כגון, אנטנת טלוויזיה, דודי שמש, קולטס , /א/א על חלק אחר המשותפים.
  11. לכלל הדירות ובאחוזת כל הדירים בבנין, מיקום הסופי יקבע לפי הנחת המחנכים.
  12. כנו קוי צורת סיס , נקוד וכוכי' לרבות שוחות ביקורת, חשמל, ס"א /א/א כל מערכת סכנת שתרשש ע"פ דרישת הרשות והחלטה החברה לצורך גשה לתחזוקה, תרשש זיקת הגאה לגשה למערכת אלה אשר אין מוגנת בתשריט. מקום שוחות יקבע ע"פ יועצים.
  13. המדות המוארות בתכנית זו פירות בניה (ברזס), מקרר בניה לקרר בניה.
  14. המדות במפלג (נוט) של החדרים - מתקבלות ע"י הפחתת כ-3 ס"מ שכי שכבות סח /א/א כ-4 ס"מ עובי חפסי קוסטיקה בכל צד, לפי הענין.
  15. גללה המגשר ושוחות קבועה סופית ע"פ סמ"ד לצורך רישום ברשות.
  16. מעבר צורת גלזה בתקרת הנית המוקרת.



חתימה:

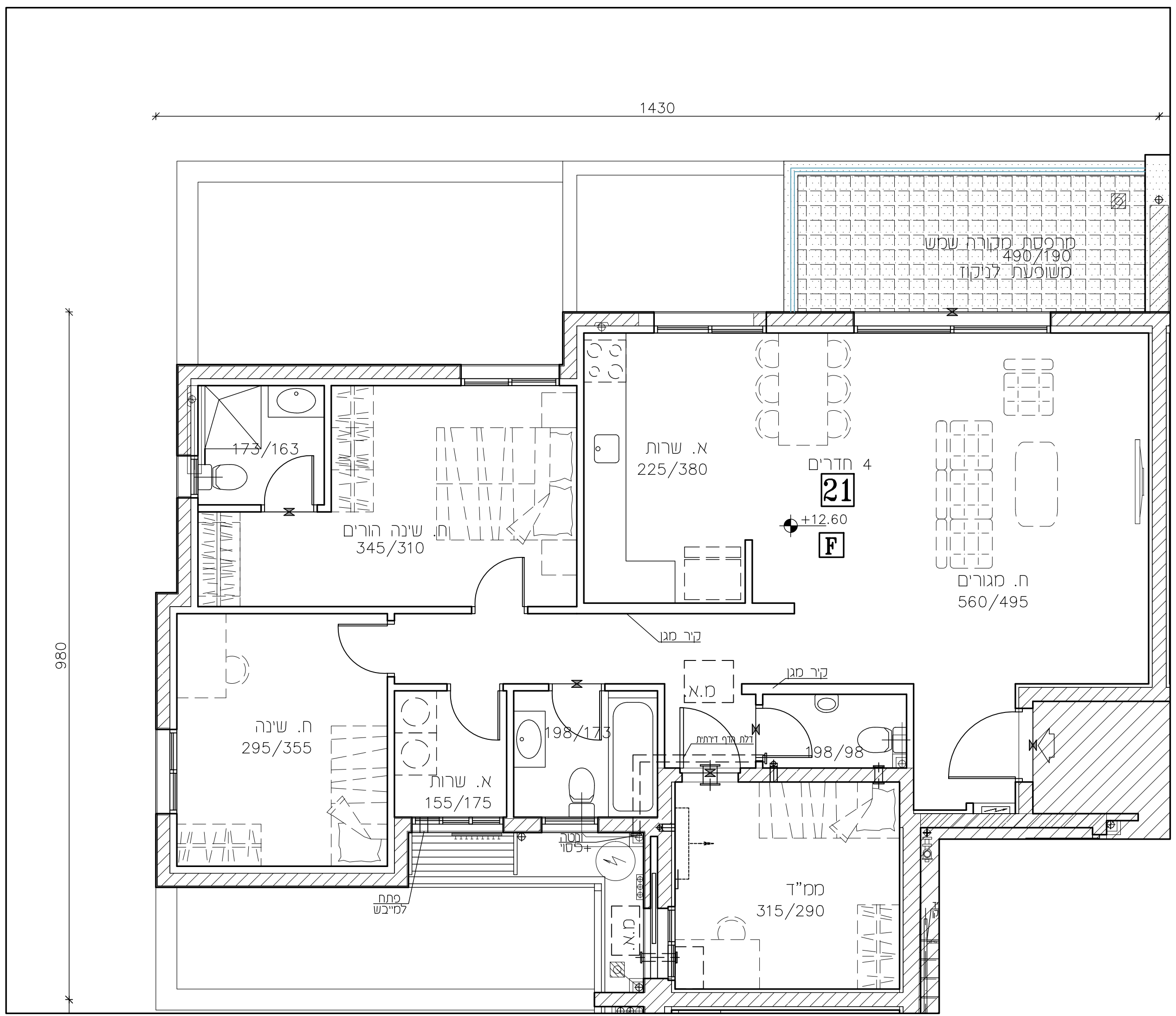

# חברת שתית פסגת זאב



תאריך: 09.09.25	מספר: 8
קב"מ: 1:50	
קומה: קומה ה'	
דירה: 22	
בני מספר: 3 4 5	
דירת 4 חדרים	

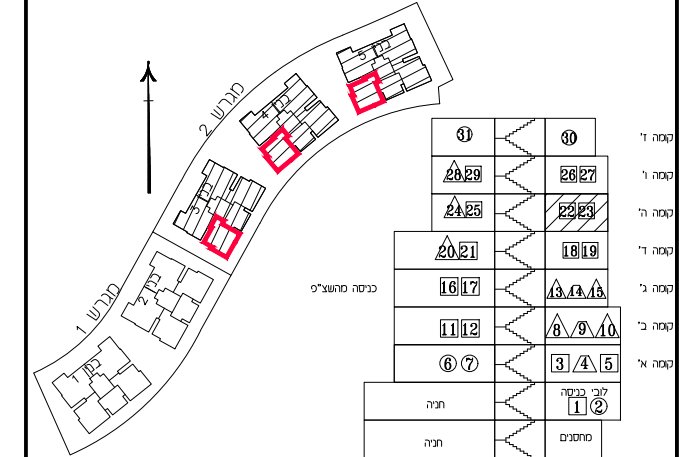
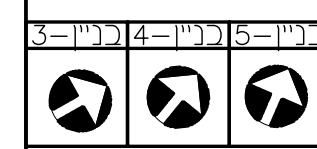

- הערות:**
1. סיסת כשעור של 2% בין סידות הבנין/המוסעות בחכנית. לבין הסידות למעשה, לא יחשבו לסטה מתוכנית.
  2. במקום נגוד החלטה, דלוח וכו' המפורטים בחכנית זו, יחזכו שינים בהאם להנחות המחנכים ולחכנית הביצוע.
  3. מקום בלטה ושקעים לצורך מעבר מערכת סיס, בזכ, מתום, חשמל, וכו' עמודים וקורת הכל ככל שדרוש, אנו ספי וחזק ששתנה שקב אלוצי חכנו וכיצע.
  4. ציד המואר בחכנית זו - מקרר, כיריס, תמר, סכנת ככסה, מיכש ככסה, הם לצורך החשה בלבד ואן הוא ככל בסודר הדריה.
  5. קבועת התברואה - כיריס, אטלול, אסטות וכו' /א/ ארונות מסכה או רחצה המופיעים בחכנית זו, הנם לדמשה בלבד אין להנחות למחנכים מקום סודיק או צורחם. אלא למפורט בספרים המכר בלבד.
  6. החברה תהיה רשאית להעביר צורת גלזה לכוכי אש (מתום), לאורך חדרי שירותים ואמבטה ולמזוג אויר ככל שדרוש, בגודל, במקום ובאופי, לפי החלטה.
  7. ברצפת, בסריסות ובקורות שברות צורת המשותפת לכלל הבנין.
  8. סריסות, סריסות, משטחי ריפוי חוצנים, חצרות, שבלים וכד' יביעו בשטח לצדד' נקוד.
  9. ביצאה למרפסת קום סף מוכנה.
  10. על הגג יחזקו מתבכים כנון, אבנת סלוויה, חודי שמש, קולטם, /א/ א כל מתקן אחר המשותפים.
  11. לכלל הדירות ובאחזקת כל הדירים בבנין, מקוםם הסופי יקבע לפי הנחות המחנכים.
  12. כשח החצרות ובמסחכים, תתכן מעבר מערכת משותפת כנו קוי צורת סיס, נקוד וכוכי לרבות שוחות ביקורת, חשמל, ס"א /א/ כל מערכת סכנת שתרדש ע"פ דרשת הרשות והחלטה החברה לצורך גשה לתחזוקה, תרשם זיקת הגאה לגשה למערכת אלה אשר אנו מצרית כחשירט. מקום שוחות יקבע ע"פ יועצים.
  13. הסידות המוארות בחכנית זו פירות בניה (כרס), מקרר בניה לקרר בניה.
  14. החרות במשל (נגם) של החודים - מתקבלות ע"י הפחתת כ-3 ס"מ שכי שכבות סח /א/ א כ-4 ס"מ עובי חסוי קרוסיה בכל צד, לפי הענין.
  15. גללה ומגושר ושחית יקבעו סכית ע"פ ספר למעלה לצדד' רישום ברשות.
  16. מעבר צורת גלזה בתקרת החנית המקורות.



חתימה:

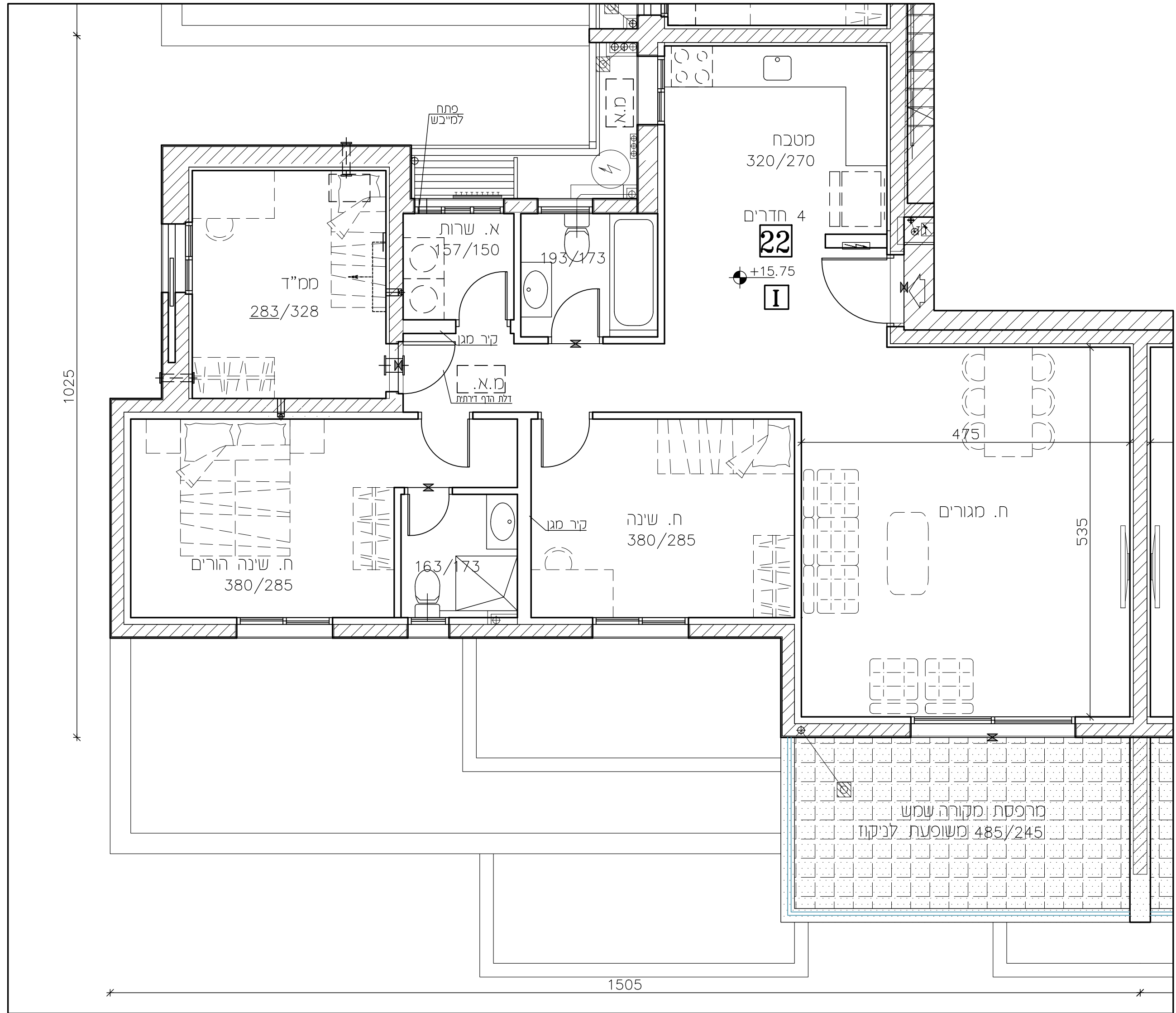

# חברת שתית פסגת זאב



תאריך: 09.09.25	מודורה: 8
קב"מ: 1:50	
קומה: קומה ה'	
דירה: 23	
בני מסר:	
דירת 4 חדרים	

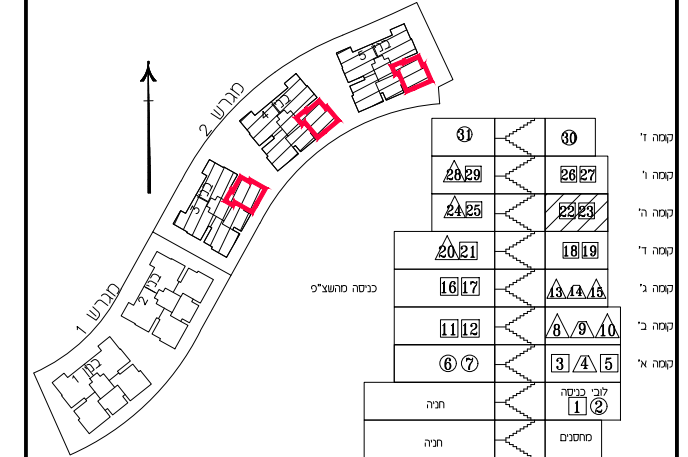
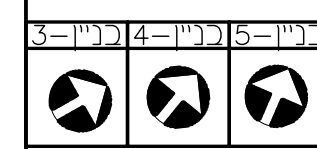

- הערות**
1. סיסת כשעור של 2% בין מידות הבנין/המופיעות בתכנית. לבין המידות למעשה, לא יחשבו לסטה מתכנית.
  2. במקום נגוד החלטות, דלוחות וכד' המפורטים בתכנית זו, יחזקו שונים בהתאם להחלטות המחנכים ולהחלטות הביצוע.
  3. מקום בלטה ושקעים לצורך מעבר משרכת סים, בזכ, מתזים, חשמל, וכי' עמודים קורות הכל ככל שדרוש, אנו ספי' וחזקו ששתנה עקב אלוצי חבנו וביצוע.
  4. ציוד המחאר בתכנית זו - מקרר, כיריים, תנור, מכונת כביסה, מיכש כביסה, הם לצורך המחשה בלבד ואין הם כלול במחיר הדירה.
  5. קבועות התברואה - כיריים, אסלה, אסנית וכי' /א/ ארונות מטבח או רהיזה המופיעים בתכנית זו, הנם לדמשה בלבד אין להותם למתוכם מקום המוקד או צורתם, אלא למטרם סמירם המכר בלבד.
  6. התברואה תהיה רשאית לתכנן צורת גלזה לכיבי' אש (מתזים), לאוורר חדר' שרתים ואמבטיה ולמזוג אויר ככל שדרוש, בגודל, במקום ובאופן, לפי החלטתה.
  7. ברצפת, במרפסות ובקורות עוברת צורת המשוחפת לכלל הבנין.
  8. מרפסות, מרפסות, משטחי ריצף חוצצים, תצרות, שבלים וכד' יביעו במשטח לגרד' יקדו.
  9. ביציאה למרפסות קדם טיף מוכנה.
  10. על הגג יחזקו מתקנים כגון, אנטנת טלוויזיה, חודי שמש, קולטם , /א/ כל מתקן אחר המשותפים.
  11. לכלל הדירות ובמיוחדת כל הדירים בבנין, מקוםם הסופי יקבע לפי הנחות המחנכים.
  12. כשחש התצרות ובמסחנים, תחכן מעבר משרכת משוחפת כנו קפי' צורת סים , נקוד וכיבי' לרבות שוחות ביקורת, חשמל, ס"א /א/ כל משרכת סכנת שתדרש ע"פ דרשת הרשות והחלטת החברה לצורך גשה לתחזוקה, תדרשם זיקת הגאה לגשה למשרכת אלה אשר אנו מצגנת כחשירי. מקום שוחות יקבע ע"פ יועצים.
  12. הדירות המואחרות בתכנית תן פירות בניה (בזוט), מקרר בניה לקרר בניה.
  13. המידות במשול (בט) של החדרים - מתקבלות ע"י הפחתת כ-3 ס"מ שכי שכבות סח /א/ כ-4 ס"מ עובי חופי קרקעיה בכל צד, לפי הנבין.
  13. בכלל המגשר ושוחות קבועה סכנת ע"פ סמ"ת לצרכי רישום ברשות.
  14. מעבר צורת גלזה בתקרת הרתית המקורות.

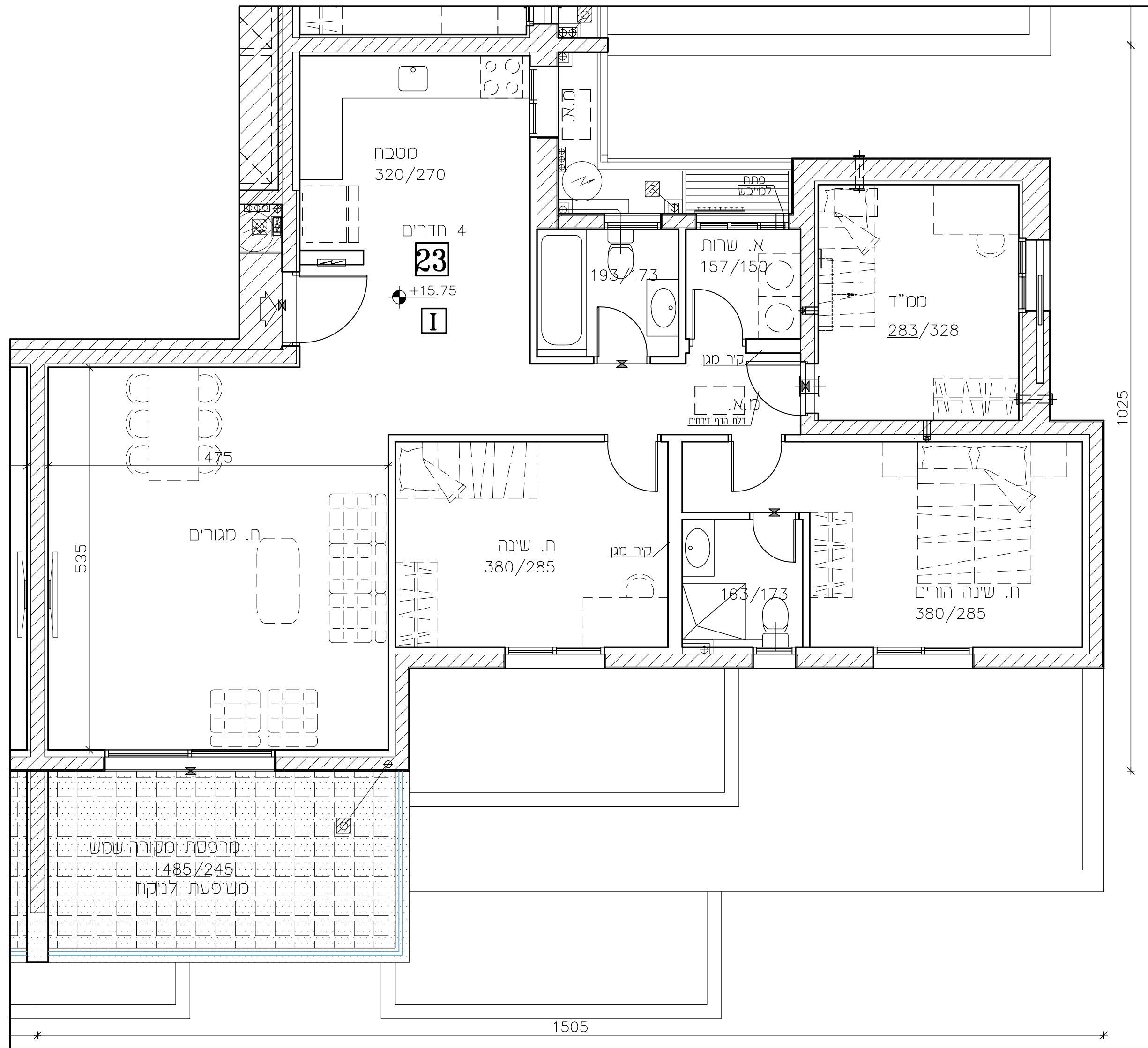

חתימה:

# חברת שתית פסגת זאב



תאריך: 09.09.25	מודורה: 8
קנ"מ: 1:50	
קומה: קומה ה'	
דירה: 24	
בני מסר: 3 4 5	
דירת 3 חדרים	

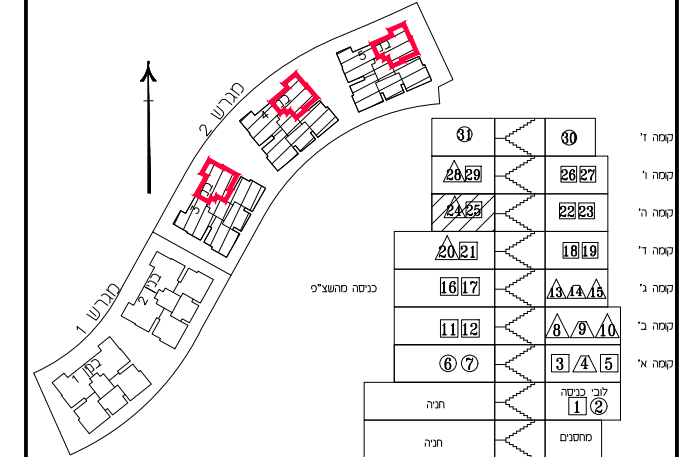
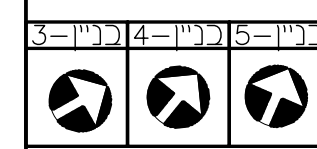

- הערות**
1. סיסת כשעור של 2% בין סידות הבנין/המוסעות בתכנית. לבין הסידות למעשה, לא יחשבו לסטה מתוכנית.
  2. במקום נגדל החלונות, דלתות וכד' המסומנים בתכנית זו, יחבנו שונים בהתאם להנחיות המחנכים ולתכנית הביצוע.
  3. מקום כלסוח ושקעים לצורך מעבר מערכת סים, כוב, מתזים, חשמל, וכ' עמודים וקורות הכל ככל שדרוש, אנו סופי וחזק ששתנה שקב אלוצי תכנון וביצוע.
  4. ציוד המחאר בתכנית זו - מקרר, כיריים, תנור, סכנת כביסה, מיכש כביסה, הם לצורך החשפה בלבד ואין הוא כלול בסחור הדירה.
  5. קבועות התברואה - כיריים, אסלות, אסנית וכ' /א/א ארונות מסכה או רחצה המופיעים בתכנית זו, והנם לדמשה בלבד אין לנתתם למתוועים מיקום הסוקר או צורתם, אלא למסומנים בסמרי המכר בלבד.
  6. התכרה תהיה רשאית לתעביר צורת גלזה לכובי אש (מתזים), לאורך חדרי שרתים ואמבטה ולמוזג אויר ככל שדרוש, בגודל, במקום ובאופן, לפי החלטה.
  7. ברגעות, בסריקות ובקורות שוברת צורת המשותפת לכלל הבנין.
  8. מריפסת, מרפסת, משטח רציף חוצינים, צורת, שכלים וכד' יביצעו במשטח לצדד' ניקיון.
  9. ביציאה למריפסת קום סוף מוכנה.
  10. על הגג יחזקו מתקנים כגון, אנטנת טלוויזיה, חדי שמש, קולטים, /א/א כל מתקן אחר המשותפים.
  11. לכלל הדירות ובאחוזת כל הדירים בבנין, מיקום הסופי יקבע לפי הנחיות המחנכים, כלשטח הצרחת ובמסמכים, תחנן מעבר מערכת משותפת כנו קוף צורת סים, נקוד וכוב לרבות שוחות ביקורת, חשמל, ס"א /א/א כל מערכת סכנת שתדרש ע"פ דרישת הרשות והחלטת החברה לצורך גשה לתחזוקה, תדרשם זיקת הגאה לגשה למערכת אלה אשר אנו מצגתם כחשירי. מקום שוחות יקבע ע"פ יועצים.
  12. הסידות המוארות בתכנית הן סידות בניה (ברזס), מקרר בניה לקרר בניה.
  13. הדורות במעל (נגג) של החדרים - מתקבלות ע"י הפחתות כ-3 ס"ס שכי שכבות סח /א/א כ-4 ס"ס עובי הסופי קרוסטיקה בכל צל, לפי הענין.
  14. גלזלת רמנשר עשויה קבועה ספית ע"פ סמנה לצורך רישום ברשות. מעבר צורת גלזה בתקרת הרצית המקורות.



חתימה:

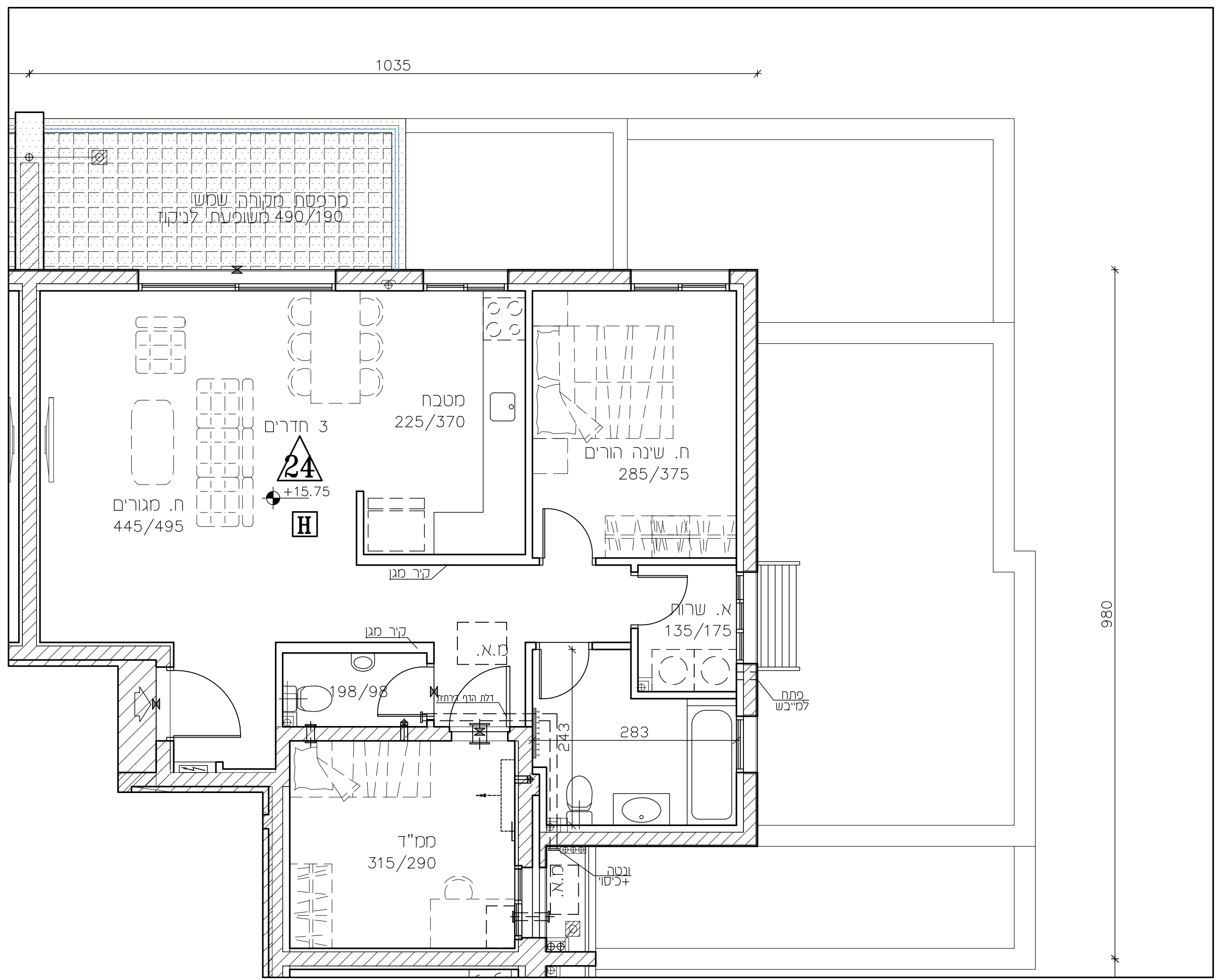

# חברת שת"ת פסגת זאב



תאריך: 09.09.25	מספר: 8
קב"מ: 1:50	
קומה: קומה ה'	
דירה: 25	
בני מסר: 3 4 5	
דירת 4 חדרים	

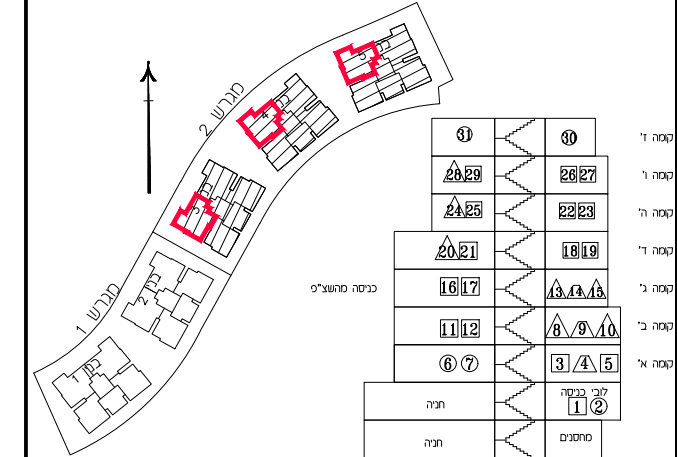
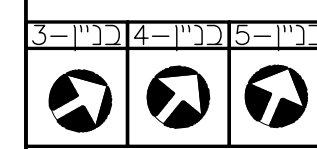

- הערות**
1. סיסת כשעור של 2% בין סידות הבנין/המופיעות בתכנית. לבין הסידות למעשה, לא יחשבו לסטה מתוכנית.
  2. במקום נוגד החלטה, דלתות וכ"ו המפורטים בתכנית זו, יחנכו שיניים בהתאם להנחיות המחנכים ולתכנית הביצוע.
  3. מקום בלטה ושקעים לצורך מעבר מערכת סיס, בוב, מתים, חשמל, וכ"ו נמוכים וקרות הכל ככל שדרוש, אנו סופי וזמן שעתנה טקב אלוץ חכנו וביצוע.
  4. ציוד המואר בתכנית זו - מקרר, כיריים, תנור, מכונת כביסה, מיכש כביסה, הם לצורך החשפה בלבד ואין הם כלול בסופר הדירה.
  5. קבועות התברואה - כיריים, אסלה, אסנית וכ"ו /א/א ארונות מסכה או ריחוד המופיעים בתכנית זו, הנם לדמשה בלבד אין לנתותם למחנכים מפקים הסודק או צורתם. אלא למטרם בספר המכר בלבד.
  6. התכנה חתה רשאת לתוכני צורת גלדה לכ"ב אש (מתים), לאורך חדרי שירותים ואמבטה ולמוזג אויר ככל שדרוש, בגודל, במקום ובאופן, לפי החלטה.
  7. ברצפת, בסריסות ובקירות שוברת צורת המשותפת לכלל הבנין.
  8. סריסות, סריסות, משטח רציף חוצצים, תצרות, שבלים וכ"ו יבוצעו במשטח לצדד נקוד.
  9. ביציאה למרפסת קום סוף מוכנה.
  10. על הגג יחזקו מתקנים כגון, אנטנת טלוויזיה, חודי שמש, קולטם , /א/א על חלק אחר המשותפים.
  11. לכלל הדירות ובאחזקה כל הדירים בבנין, מקום הסופי יקבע לפי הנחיות המחנכים.
  12. כנו קוי צורת סיס , נקוד וכ"ב לרבות שורות בקירות, חשמל, ס"א /א/א כל מערכת סכנת שתדרש ע"פ דרישת הרשות והחלטת החברה לצורך גשה לתחזוקה, תדרש זיקת הבאה לגשה למערכת אלה אשר אנו מציגת כחשירי. מקום שורות יקבע ע"פ יועצים.
  13. הסידות המוארות בתכנית הן סידות בניה (בוס), מקרר בניה לקרר בניה.
  14. הדורות במפל (נוט) של הדורים - מתקבלות ע"י הפחתות כ-3 סיס שבי שכבות סח /א/א כ-4 סיס שבי חופי קוסקה בכל צד, לפי הנחיות.
  15. בגלל המגוון שישו קבעו ספיקת ע"פ ספיקת לצורך רישום ברשות.
  16. מעבר צורת גלדה בתקרת הנית המוקרות.



חתימה:

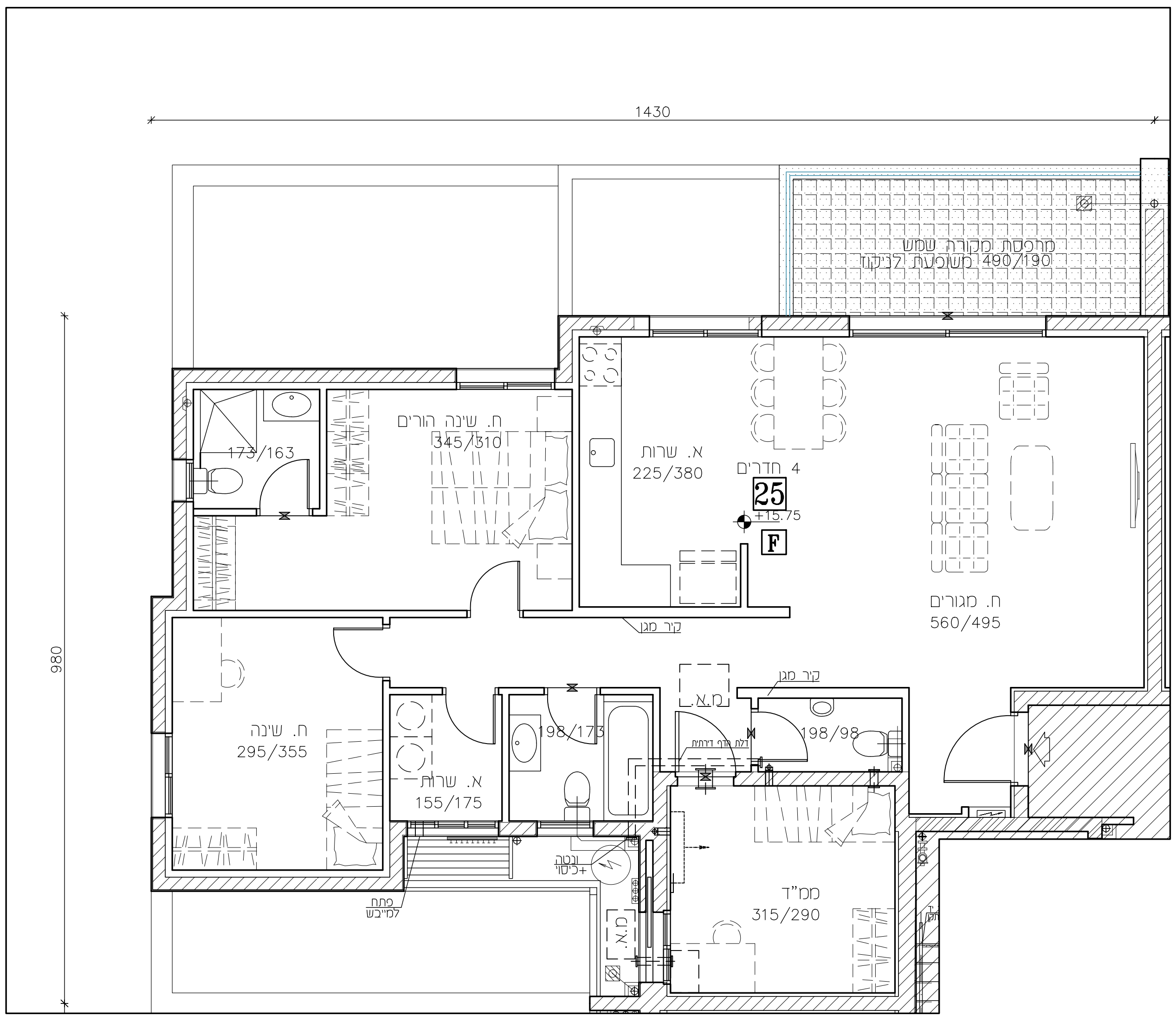

# חברת שתית פסגת זאב



תאריך: 09.09.25	מודורה: 8
קב"מ: 1:50	
קומה: קומה ו'	
דירה: 26	
בני מסר: 3 4 5	
דירת 4 חדרים	

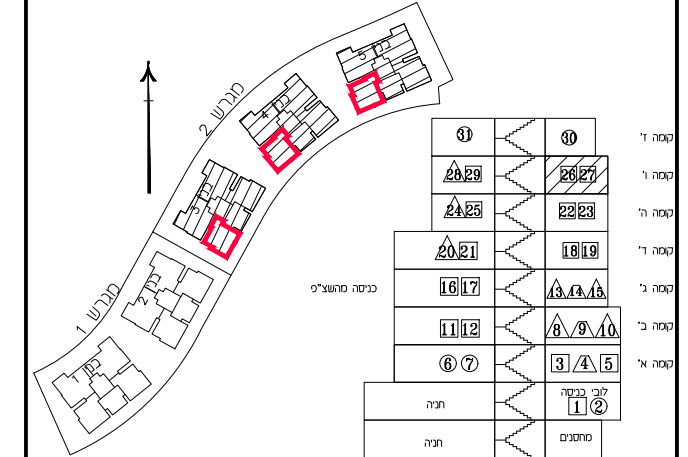
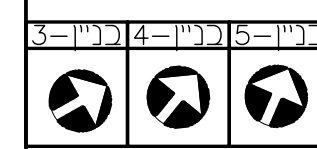

- הערות:**
1. סיסת כשעור של 2% בין מידות הבנין/המופיעות בתכנית. לבין המידות למעשה, לא יחשבו לסטה מתוכנית.
  2. במקום נגוד החלטה, דלוח וכד' המפורטים בתכנית זו, יחשבו שינויים בהאם להנחות המחנכים ולתכנית הביצוע.
  3. מקום בלטה ושקעים לצורך מעבר מערכת סיס, בוכ, מתזם, חשמל, וכי' עמודים וקורות הכל ככל שדרשו, אנו סופי וחזק ששתנה עקב אילוצי תכנון וכיצע.
  4. ציוד המחמם בתכנית זו - מקרר, כיריים, תנור, מכונת כביסה, מיכש כביסה, הם לצורך החמשה בלבד ואין הוא כולל במחיר הדירה.
  5. קבועות התברואה - כיריים, אסלה, אסנית וכי' /א/ ארונות מסכה או רחצה המופיעים בתכנית זו, הנם לדמשה בלבד אין להנחות למחממים סקמם המוקד או צורמם. אלא למטרם מספרים המכר בלבד.
  6. התברר היה רשאות לתעביר צורת גלדה לכוכי אש (מתזם), לאורך חדרי שרתים ואמבטה ולמזוג אויר ככל שדרשו, בגודל, במקום ובאופן, לפי החלטה.
  7. ברצפת, במרפסות ובקורות עברת צורת המשותפת לכלל הבנין.
  8. מרפסת מרפסות, משטחי ריצף חוצצים, חצרות, שבלים וכד' יבצעו במשטח לגרד' נקד.
  9. כיציאה למרפסות קדם טף מוכנה.
  10. על הגג יחוקקו מתקנים כגון, אנטנת טלוויזיה, דודי שמש, קולטם , /א/ או כל מתקן אחר המשותפים.
  11. לכלל הדירות ובאחוזת כל הדירים בבנין, מקמם הסופי יקבע לפי הנחות המחנכים.
  12. כשחש החצרות ובמחסנים, תתכן מעבר מערכת משותפת כגון קו צנת סיס, נקד וכוכי לרבות שוחות ביקורת, חשמל, ס"א /א/ כל מערכת סכנת שתרשו ע"פ דרשת הרשות והחלטה החברה לצורך גשה לתחזוקה, תרשם זיקת הגאה לגשה למערכת אלה אשר אנו מצגנת כחשירט. מקום שוחות יקבע ע"פ יועצים.
  13. הדירות המוארות בתכנית זו פירות בניה (בוטס), מקרר בניה לקרר בניה.
  14. הדירות במפלג (נט) של הדיורים - מתקבלות כ-3 סיס עובי שכבות סיס /א/ כ-4 סיס עובי חסוי קרקסיה בכל צד, לפי הענין.
  15. בגלל המגוש ושחתי קבעו סיסות ע"פ סמך לצרכי רישום ברשות.
  16. מעבר צנת גלדה בתקרת הדיות המקורות.



חתימה:

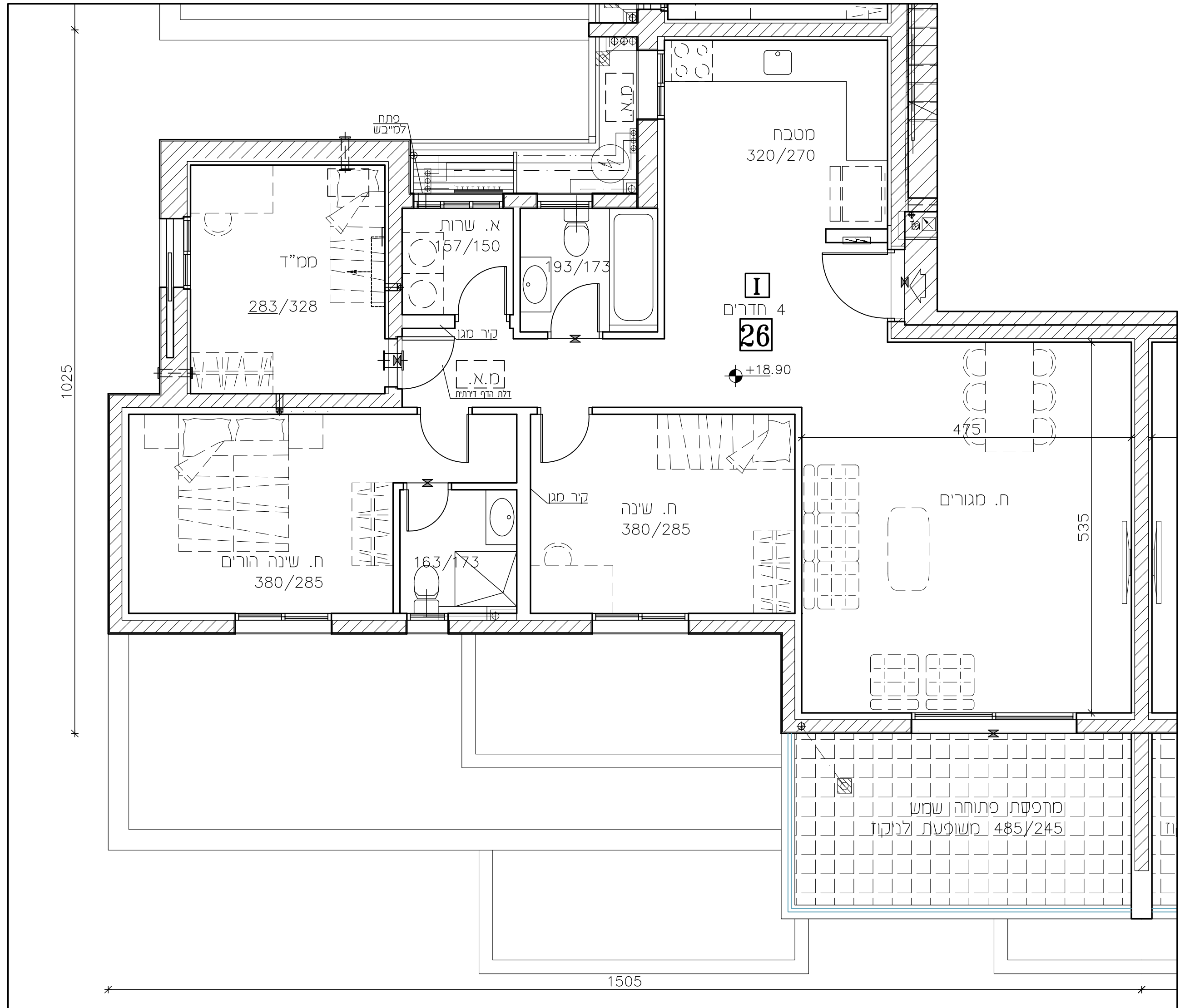

# חברת שתית פסגת זאב



תאריך: 09.09.25	מספר: 8
קב"מ: 1:50	
קומה: קומה ו'	
דירה: 27	
בני מסר: 3 4 5	
דירת 4 חדרים	

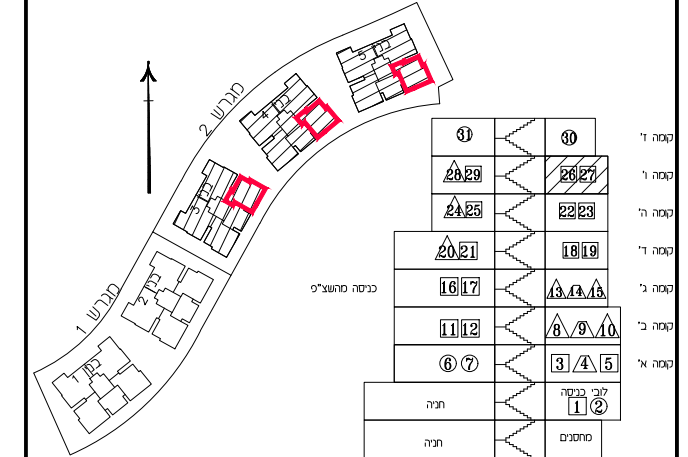
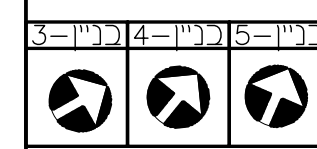

- הערות**
1. סיסת כשעור של 2% בין סידות הבנין, המופיעות בתכנית, לבין המידות למעשה, לא יחשבו לסטה מהתכנית.
  2. במקום נגדל החלומות, דלתות וכד' המפורטים בתכנית זו, יחזקו שונים בהתאם להנחיות המכוננים ולתכנית הביצוע.
  3. מקום בלטה ושקעים לצורך מעבר משרכת סים, בזבז, מתים, חשמל, וכי' עמודים וקורות הכל ככל שדרשו, אנו סופי וחזקו ששתנה עקב אלוץ תכנון וביצוע.
  4. ציוד המחמיר בתכנית זו - מקרר, כיריים, תנור, מכונת כביסה, מיכש כביסה, הם לצורך המחשה בלבד ואין הוא כולל במסחר הדידה.
  5. קבועות התברואה - כיריים, אסלה, אסנית וכי' /א/ ארונות מסכה או רוחצה המופיעים בתכנית זו, הנם לדמשה בלבד אין להשתמש למתושים מסיקים המודק או צורחם, אלא למטרם מסמרים המכר בלבד.
  6. התברכה חתה רשאית לתעביר צורת גלדה לכבוי אש (מתים), לאחור חדר שירותים ואמבטיה ולמזוג אויר ככל שדרשו, בגודל, במקום ובאופן, לפי החלטה.
  7. ברצפת, במרפסות ובקורות שברות צורת המשותפת לכלל הבנין.
  8. מרפסות, מרפסות, משטחי רציף חוצינים, תצרות, שבלים וכד' יביצעו במשטח לגרד ניקוי.
  9. ביציאה למרפסות קום סוף מוכנה.
  10. על הגג יחזקו מתקנים כגון, אנטנת טלוויזיה, חודי שמע, קולטם, /א/ כל מתקן אחר המשותפים.
  11. לכלל הדירות ובמיוחדת כל הדירים בבנין, מקומם הסופי יקבע לפי הנחיות המכוננים, כנו קצו צורת סים, נקוד וכי' לרבות שוחות ביקורת, חשמל, ס"א /א/ כל משרכת סכנת שתרדש ע"פ דרישת הרשות והחלטת החברה לצורך גשה לתחזוקה, תרדשם זיקת הגאה לגשה למשרכת אלה אשר אנו מצרפת בתשריט. מקום שוחות יקבעו ע"פ יועצים.
  12. הדידות המוארחת בתכנית זו פירות כביה (ברוס), מקרר כביה לקרר כביה, המודת במשל (נגס) של הודרים - מתקבלות ע"י הפחתות כ-3 ס"מ שכי שכבות סח /א/ ו-4 ס"מ עובי חיסוי קוסטיקה בכל צד, לפי הנחין.
  13. גבלות המגנרש ושוחות יקבעו סכנת ע"פ סכנת לצרכי רישום ברשות.
  14. מעבר צורת גלדה בתקרת הדינות המקורות.

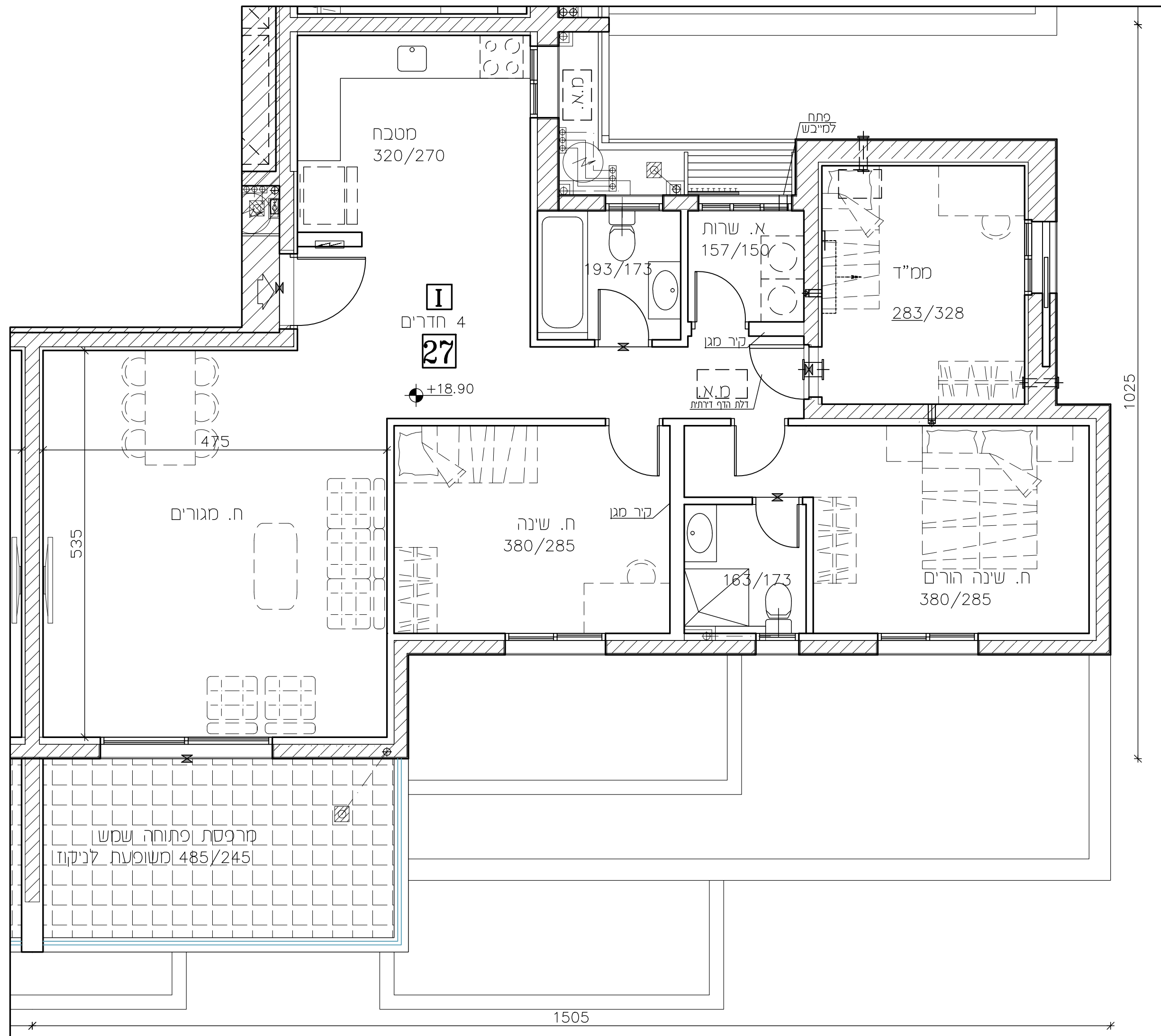

חתימה:

# חברת שתית פסגת זאב



תאריך: 09.09.25	מספר: 8
קני"מ: 1:50	
קומה: קומה ו'	
דירה: 28	
בני מסר:	
דירת 3 חדרים	

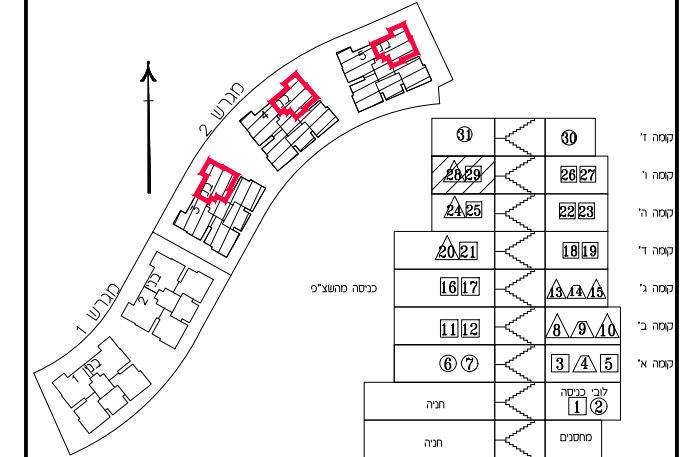
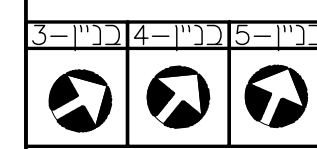

- הערות**
1. סיסטם בשטח של 2% בין מידות הבנין/המספרות בתוכנית. לבני המידות למעשה, לא יחשבו לסטה מהתוכנית.
  2. במקום נגדל החלונות, דלתות וכד' המסומנים בתוכנית זו, יחבנו שונים בהתאם להנחיות המכוננים ולתוכנית הביצוע.
  3. מקום כלומר ושקעים לצורך מעבר מערכת סים, בזוכ, מתזים, חשמל, וכי' נמוכים וקרות הכל ככל שדרוש, אנו סופי וחזק ששתנה שקב אלוצי תכנון וביצוע.
  4. ציוד המתאר בתוכנית זו – מקרר, כיריים, תנור, מכונת כביסה, מיכש כביסה, הם לצורך החשפה בלבד ואין הוא כולל במסחר הדריה.
  5. קבועות התברואה – כיריים, אסלוח, אסלוח וכי' /א/א ארונות מסכה או רהציה המופיעים בתוכנית זו, הנם לדמשה בלבד אין לנתתם למתוכם מקום המוקד או צורתם, אלא למספרים במסר המכר בלבד.
  6. התברואה חשה רשאית להגביר צורת גלוח לכוכי אש (מתזים), לאורך חדרי שירותים ואמבטה ולמזוג אויר ככל שדרוש, בגודל, במקום ובאופן, לפי החלטה.
  7. ברגשות, במספרות ובקורות שברות צורת המשוחפת לכלל הבנין.
  8. מספרות, מספרות, משטחי רצף חוצצים, חצרות, שילים וכד' יביצעו בשטח לצדד' ניקיון.
  9. ביציאה למספרות קום סוף מוכנה.
  10. על הגג יחבנו מתקנים כגון, אמבנת סלוויה, חדרי שמש, קולטם , /א/א כל מתקן אחר המשוחפת.
  11. לכלל הדירות ובמיוחד כל הדירים בבנין, מקום הסופי יקבע לפי הנחיות המכוננים.
  12. כשחש הצרות ובמספרות, תתכן מעבר מערכת משוחפת כגון קוי צורת סים , נקוד וכוכי לרבות שוחות ביקורת, חשמל, ס"א /א/א כל מערכת סכנת שתדרש ע"פ דרישת הרשות והחלטת החברה לצורך גשה לתחזוקה, תדרשם זיקת הגאה לגשה למערכת אלה אשר אנו מצגנת כחשירט. מקום שוחות יקבע ע"פ יועצים.
  13. המידות המואריות בתוכנית הן מידות בניה (ברוטו), מקרר בניה לקרר בניה.
  14. המידות במטל (נטו) של החדרים – מתקבלות ע"י הפחתת כ-3 ס"מ שכי שכבות סח /א/א כ-4 ס"מ עובי חופי קרקעיה בכל צד, לפי הנחין.
  15. גבולות המגשר ושוחות קבועה ספית ע"פ ספקה לצדד' רישום ברשוחות.
  16. מעבר צורת גלוח בתקרת הרצית המקורות.



חתימה:

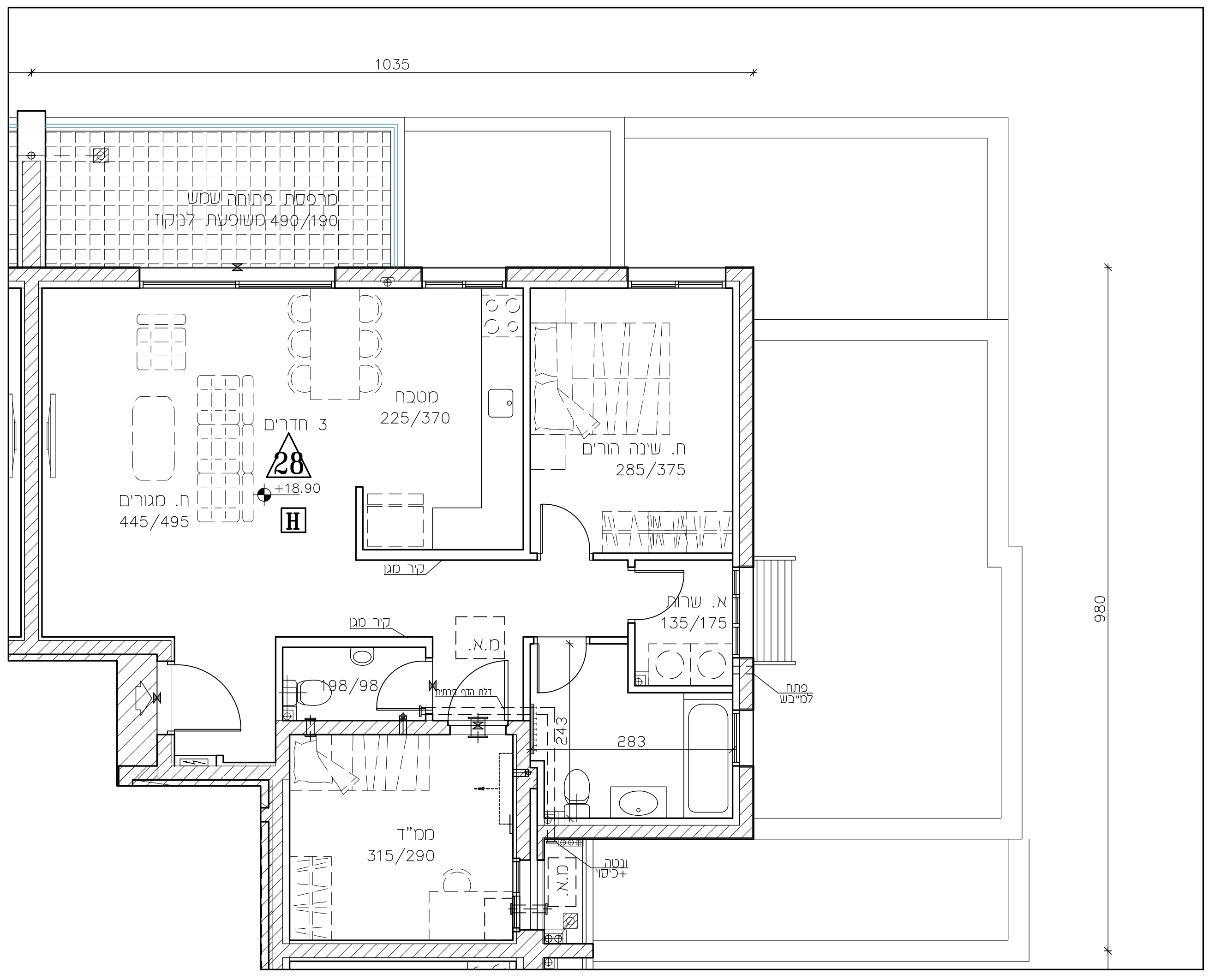

# חברת שתית פסגת זאב



תאריך: 09.09.25	מספר: 8
קב"מ: 1:50	
קומה: קומה ו'	
דירה: 29	
בני מסר: 3 4 5	
דירת 4 חדרים	

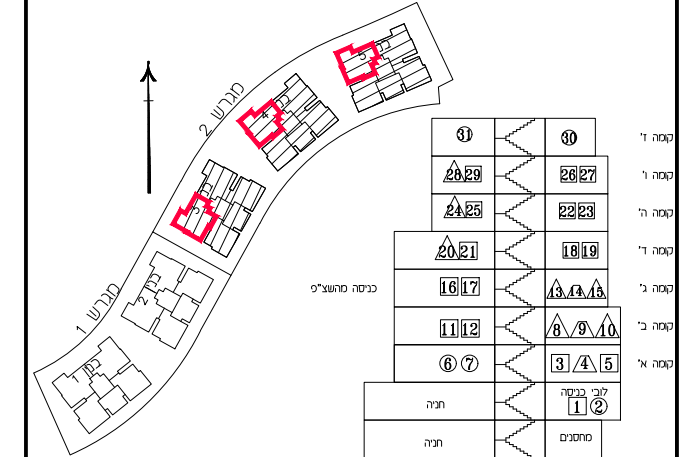
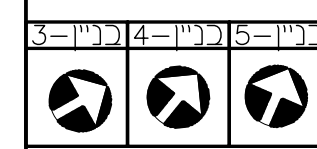

- הערות**
- סיומת בשטח של 2% בין מידות הבנין והמופיעות בתוכנית. לבין המידות למעשה, לא יחשבו לסטה מתוכנית.
  - במקום נגוד החלטה, דלתות וכד' המפורטים בתוכנית זו, יחנכו שיניים בהתאם להחלטות המחנכים ולתוכנית הביצוע.
  - מקום בלטה ושקעים לצורך מעבר מערכת סיס, בוכ, מתזים, חשמל, וכי' עמודי קורות הכל ככל שדרוש, אנו סופי וחזק ששתנה שקב אלוצי חבנו וכיצע.
  - ציד המואר בתוכנית זו - מקרר, כיריים, תנור, מכונת כביסה, מיכש כביסה, הם לצורך החמשה בלבד ואין הוא כולל במסגרת הדירה.
  - קבועות התברואה - כיריים, אסלה, אסנית וכי' או ארונות מסכה או הוצאה המופיעים בתוכנית זו, הנים לדמשה בלבד אין להנחתם למחנכים מפקדם המוקד או צורמם, אלא למטרם במסר המכר בלבד.
  - החברה תהיה רשאית להגביר צורת גלדה לכוכי אש (מתזים), לאורך חדרי שירותים ואמבטה ולמזוג אויר ככל שדרוש, בגודל, במקום ובאופן, לפי החלטה.
  - ברצפת, במרפסות ובקורות שורת צורת המושפת לכלל הבנין.
  - מרפסות, מרפסות, משטחי רצף חוצינים, תצרות, שיליים וכד' יבוצעו במשטח לגבד יקד.
  - ביציאה למרפסות קום סוף מוכנה.
  - על הגג יחנכו מתקנים כגון, אנטנת טלוויזיה, דודי שמש, קולטם, ו/או על חלק אחר המושפתם.
  - לכלל הדירות ובאחוזת כל הדירים בבנין, מקום הסופי יקבע לפי החזות המחנכים.
  - כנן קוי צורת סיס, נקוד וכוכי לרבות שורות ביקורת, חשמל, ס"א ו/או כל מערכת סכנת שתדרש ע"פ דרישת הרשות והחלטת החברה לצורך גשה לתחזוקה, תדרשם זיקת הבאה לגשה למערכת אלה אשר אין מצינת כחשירי. מקום שורות יקבע ע"פ יועצים.
  - המידות המואריות בתוכנית זו מידות בניה (בזוט), מקרר בניה לקרר בניה.
  - החזות במשל (בט) של החדרים - מתקבלות ע"י הפחתת 3-3 ס"מ שכי שכבות סח ו/או 4-4 ס"מ שכי חסוי קרקעיה בכל צד, לפי הענין.
  - בגלל המגוון ששתי קבוע ספית ע"פ ספית לצורך רישום ברשות.
  - מעבר צורת גלדה בתקרת הדינת המקורית.



חתימה:

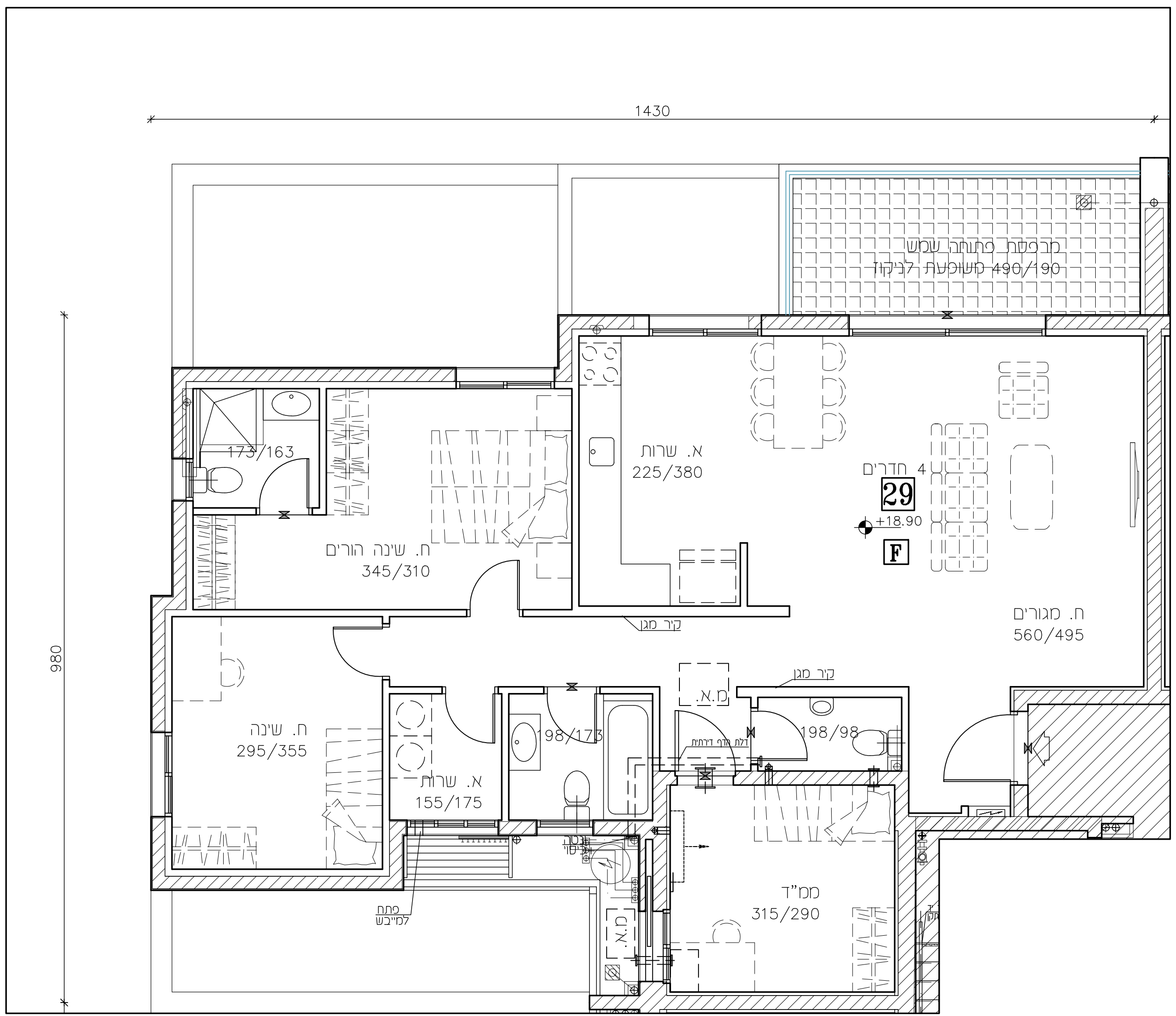



# חברת שתית פסגת זאב



תאריך: 09.09.25 סדרה: 8  
קב"מ: 1:50

קומה: קומה ז'  
דירה: 30  
בני מספר: 3 4 5  
דירת: 5 חדרים

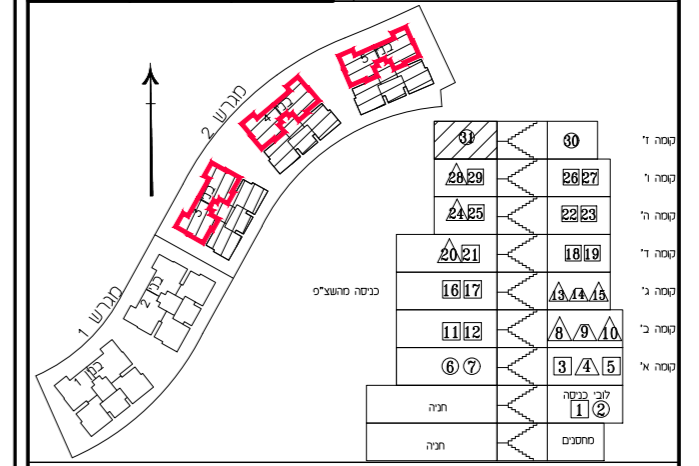

- הערות:**
1. סטית כשטר של 24 כ"ן סדרת הבנייה/הסופוט בחכנית, לכן החדות למטה.
  2. לא יחשבו לטובה מוכנית זו.
  3. בסיסם ועליו הולפת, ולוחט וכו' המסרטים בחכנית זו.
  4. יחזנו שונים ברחם לנחותות מתכנתם ולחכנית הביצוע.
  5. מקום לכנסת שקעים לאורך מטר מטרות מים, כיבוי, חומים, חשמל וכו' עמדים וקורות הכל ככל שדרוש, אנו סופי יזמן ששתנה עכב אליו תכנון וכיצע.
  6. קירי, חני, מכתב כביסה, מישב כביסה, חני לנחיר הפוחלע בלבד אין הוא כולו כמחיר הדיה.
  7. קבועת המכונה - כירום, אסלת, אסנתוז וכו' א"א ארומח מסכה או ררחה חומטים בחכנית זו, הם לחחשה בלבד אין לנחותם לנחותים מסלם החדוק או אחרתם, אלא למסרטים במסרטי המכיר בלבד.
  8. הרבירה תהיה רחוקה לרבער צורת גולה לכיבוי אש (מחזום), לאשרר ודרי שירותים אמבטיה ולחונג אירי ככל שדרוש, בגודל, מקום ובאופן, לפי החלטתה.
  9. כרצפת, כרופסות ובקורות עכבות צורת הששתות לכלל הבנין.
  10. מרפסת מרפסת, משכיר רצף חצונים, חצרות, שבלים וכו' כמב ממוקם לאורך קיר.
  11. ביבאה למרפסת קים קף סוככה.
  12. על הגג יחנקו מתקנים כגון, אנטנת סלולר, חודי שמש, קולטים, א"א כל סוכנו אירי הששתים.
  13. לכלל הרחות ובאופן כל החידים בבנין, מקום חסוי קיבוע לפי הרחות המתכנתים.
  14. כנסו קיר צורת סם, נקוד כיבוי לרבות שוחות בקיר, חשמל, סלד א"א כל משרתה ככנת שדרוש עליו דרשות רחשות ורופסות רחובה לאורך גוש לתחומים חרומים וקור הוא גוש למטרות אלה אשר אין מפתח חשירי, מקום שוחות קיבוע עליו זוגים.
  15. הרחות החוצרות חכנית זו סדרת כביה (כרס), מקרי כביה למיר כביה.
  16. הרחות כבעל (כנס) של החידים - מתכנתת על הרחות 3-3 סלם עכב שכבת סח א"א כ-4 סלם עכב חסוי רופסות בכל צדדלי החנין.
  17. נכללת הגרשו שוחות קיבוע סופית על ספה למיר רישום ברשות.
  18. שטחי צורת גולה בחקיקת הרחות והקורות.

מקבא:	מקבא:
שוחות ניקוי/כיבוי	מקום למכנת כביסה
מקום למקיר	מקום לתנור גז
מקום לתנור גז	מחלה כביסה
מחלה כביסה	חוד סים חשמלי
חוד סים חשמלי	מטרות סנון ססיד ע"פ הג"א
צדד/קולטן	שוחות רחבה לאשרר וסנון
לוח חשמל	ע"פ הראות פקט"ד

חתימה:

