

טיפוס A  
בניינים 3, 4, 5



# חברת שתית פסגת זאב



תאריך: 09.09.25 מחזור: 8

קני"מ: 1:250

בני מספר: 3

פיתוח

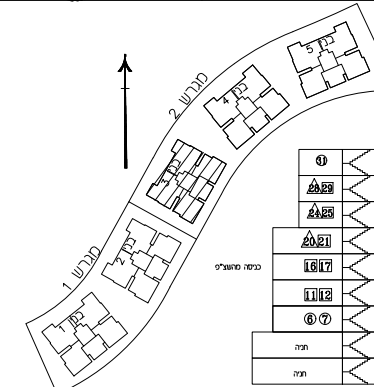

1000	1000	1000	1000	1000	1000
900	900	900	900	900	900
800	800	800	800	800	800
700	700	700	700	700	700
600	600	600	600	600	600
500	500	500	500	500	500
400	400	400	400	400	400
300	300	300	300	300	300
200	200	200	200	200	200
100	100	100	100	100	100
0	0	0	0	0	0
-100	-100	-100	-100	-100	-100
-200	-200	-200	-200	-200	-200

## הערות

1. סטית כשעור של 2% בין סדית הבנייה לפעולה בהכניו, לבן הסדית למעשה, לא יחשבו לסטית סתומה.
2. במקום נגדל החלטה, דלחת וגד המפרטים בהכניו זו, יחשבו שירים ברחאם להחלת המסמכים ולהכניו הריאצו.
3. מקום בלסת ושקעים לצורך מעבר מטרות סים, ביב, מוזים, חשמל וכו' עמדים קורות הכל ככל שדרוש, אנו סופי יתכן ששתנה עקב אילוף תכנון ובניו.
4. צד החמור בהכניו זו - מקרר, כריים, חמור, סמנת כביסה, מיבש כביסה, וכו' לצורך המעשה בלבד ואן הוא כולל במסדר הדירה.
5. קבועת התכנון - כריים, אסלות, אספות וכו' /א ארבות סמכח או ררועה המופיעים בהכניו זו, הנם להמשה בלבד.
6. אן להחלת למחודדים מקומם הסדוק או צורגם, אלא למסרס במפרט הסכר בלבד.
7. הרברו תורה רשות להעביר צורת גולה לכיבי אש (מחום), לאשורר דודי שרועים ואסמכה המשוב אודי ככל שדרוש, בגודל, במקום ובאופן, לפי החלטה.
8. ברצאם, כרופסות ובקורות עברות צורת המשתמית לכלל הבניו.
9. מרפסת מרופסת, משסור ראפי חצאים, תצרות, שכלים וכו' יבצעו בשטח לצדדי יכדו.
10. כיצאה למרפסת קים טוף מוגבה.
11. על רגג עמדים ממוקמים כנג, אסמנת סלודיה, דודי שמש, קולטם , /א כל סמנת אודי המשתמיתם
12. לכלל הדירות ובאונות כל הדירים בבניו, מקומם הסופי יקבעו לפי הנחית המסמכים.
13. כשחם המצרות ובמחמשים, תתכן מעבר מטרות משותפות כגון קוף צורת סים , נקוד וכיב לרבות שוחות כקורת, חשמל, סיא /א או כל מטרות סמכת שדרוש עלפי דרישת הרשות ורועלת הרבריה לצורך גשה לתחוקה, חרועם דבת הבאה לגשה למטרות אלה אשר אגן מטרות בחמרים, מקום שוחות קבע עלפי עוצבים.
14. הסדית המצארות בהכניו הן סדית בניה (ברום), מקרר בניה לקרר בניה, הדירות כמעל (נס) של הודרים - מתקבלות ע"י החתחת כ-3 סים שובי שכבות סח /א כ-4 סים שובי ודתי קוסמיקה בכל די, לפי הנחית.
15. בגולת המרעש וקבעו שופים עלפי סמנת לצדדי רישום כרועות.
16. מעבר צורת גולה בתקרית הנחית המצארות.

<p>מקרא:</p> <p>○ שוחות נקוד/ביוב</p> <p>□ מקום למסנת כביסה</p> <p>□ מקום למקרר</p> <p>□ מקום לתורר גז</p> <p>□ ונסה 4" לאוורר המסנת תקררה</p> <p>□ סמלת כביסה</p> <p>○ דוד סים חשמלי</p> <p>○ צמ"ג/קולטן</p> <p>□ לוח חשמל</p>	<p>מקרא:</p> <p>□ 23</p> <p>□ 3</p> <p>□ 4</p> <p>□ 5</p> <p>□ סמלת תקרה</p> <p>□ סמלת מרפסת לא מקורה</p> <p>□ סמלת מרפסת כסון</p> <p>□ סמלת מרפסת סמנת ע"פ הב"א</p> <p>□ סמלת שרועי הבנה לאוורר וסנת ע"פ הרעות פקע"ד</p>
---	---

חתימה:



# חברת שתית פסגת זאב



תאריך: 09.09.25	מחזור: 8
קב"מ: 1:250	
כנין מספר: 4	
פיתוח	

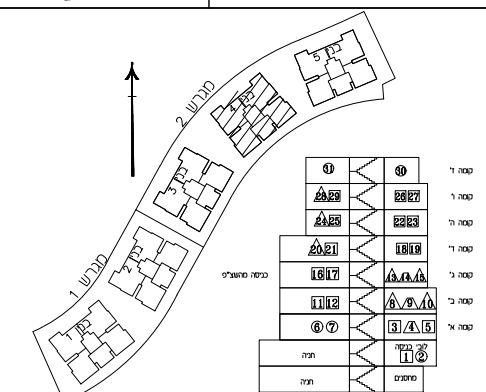

- הערות**
1. סטית בשיעור של 2% בין סודת הבנייה לפסגת הזנב, לכן הודות למטעה, לא יחשבו לסטיה מרחבית.
  2. במקום נגוד החלטה, דלוחת וגד' המפרטים בחכמת זו, יחבטו שירים ברוחם לזכות המסוננים ולחכמת הביצוע.
  3. מקום בליטת שוקעים לצורך מעבר מרחבת סוס, כוב, מוזים, חשמל וכו' עומדים קורות הכל ככל שדרוש, אנו סופי יתכן ששתנה עקב אילני תננו ובצמח.
  4. ציד המואר בחכמת זו - מקרה, כריס, חמר, מטנת בכיסה, מיבש בכיסה, הם לצורך המואר בלבד ואין הוא כולל במסדר הדירה.
  5. בקעות התכריזה - כריס, אסלת, אסות וכו' /א ארבות סטבת או ררועה המופיע בחכמת זו, הם לזמשה בלבד אין להחזים למרחקים מקומם המדויק או צורתם, אלא למטרם במספר המכר בלבד.
  6. הרחבה תהיה רשות להגביר צורת גולה לכבי אוש (מתחם), לאשריר דודי שיתום ואנכבה המושג אור ככל שדרוש, בגודל, במקום ובאופן, לפי החלטה.
  7. ברזאט, במרפסות ובקורות עברת צורת המשתפת לכלל הבנין.
  8. מרפסת מרפסות, משטח ראפי חצוצים, תרזת, שכלים וגד' כבעט שישטו לצדד יכוד.
  9. כיצאה למרפסת קים טוי מוגבה.
  10. על רגב עומק ממוקמים כנג, אכנתה טלויזה, דודי שמש, קולטס , /א כל מנתן אודי המשתופים
  11. לכלל הדירות ובאונקת כל הדירים בבנין, מקומם המופי קבעו לפי הנחית המסוננים.
  12. כנס המרחת ובחמסס, תחנן מעבר מרחבת משותפת כנס קוי צורת סוס , נקוד וכיכ לרבות שוחת כקורת, חשמל, סיא /א או כל משרבת סבתה שודרש' על' דודית הרשות וישלמת החברה לצורך גשה לתחוקה, חדרשם זכת הבאה לגשה למרפסת אלה אשר אכן מפתח בחמסס, מקום שוחת קבע על' עומים.
  13. הודות במעל (נס) של הודות - מתקבלת ע"י החתמת כ-3 סוס שובי שכבת סוס /א כ-4 סוס שובי ודודי קוסטוקה בכל צד, לפי הנחית.
  14. נבולת המרשע וקבעו סופית על' סופי לצדד רישום כרשיות.
  15. מעבר צורת גולה בתקרת הנחת המוקדות.

מקרה:	
	שוחת נקוד/ביוב
	מקום למכנת בכיסה
	מקום למקרה
	מקום לתור גז
	נסה 4* לאוורר
	המכנת תקרה
	מתלה בכיסה
	דוד סוס חשמלי
	צמ"ד/קולטן
	לוח חשמל
	מחלקי סוס
	המכנת תקרה
	מיזוג אור- הכנה בלבד.
	מרפסת מקרה.
	מרפסת לא מקרה.
	טמו/קורות כסון
	מרחבת סונן ממ"ד על' הגיא
	שוחת הכנה לאוורר וסונן
	ע"פ הראות פקטור

חתימה:

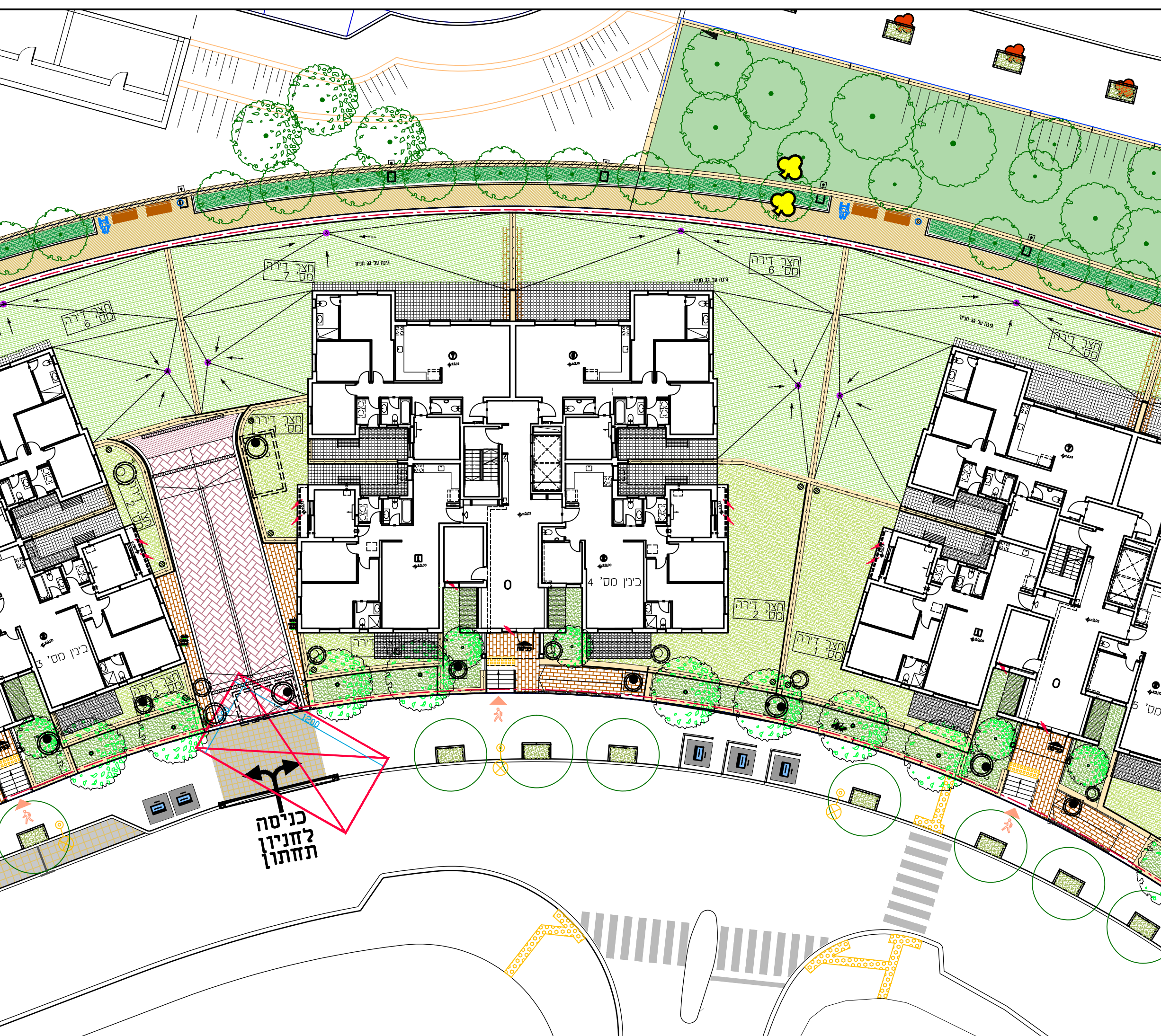

כניסה לחניון תחתון

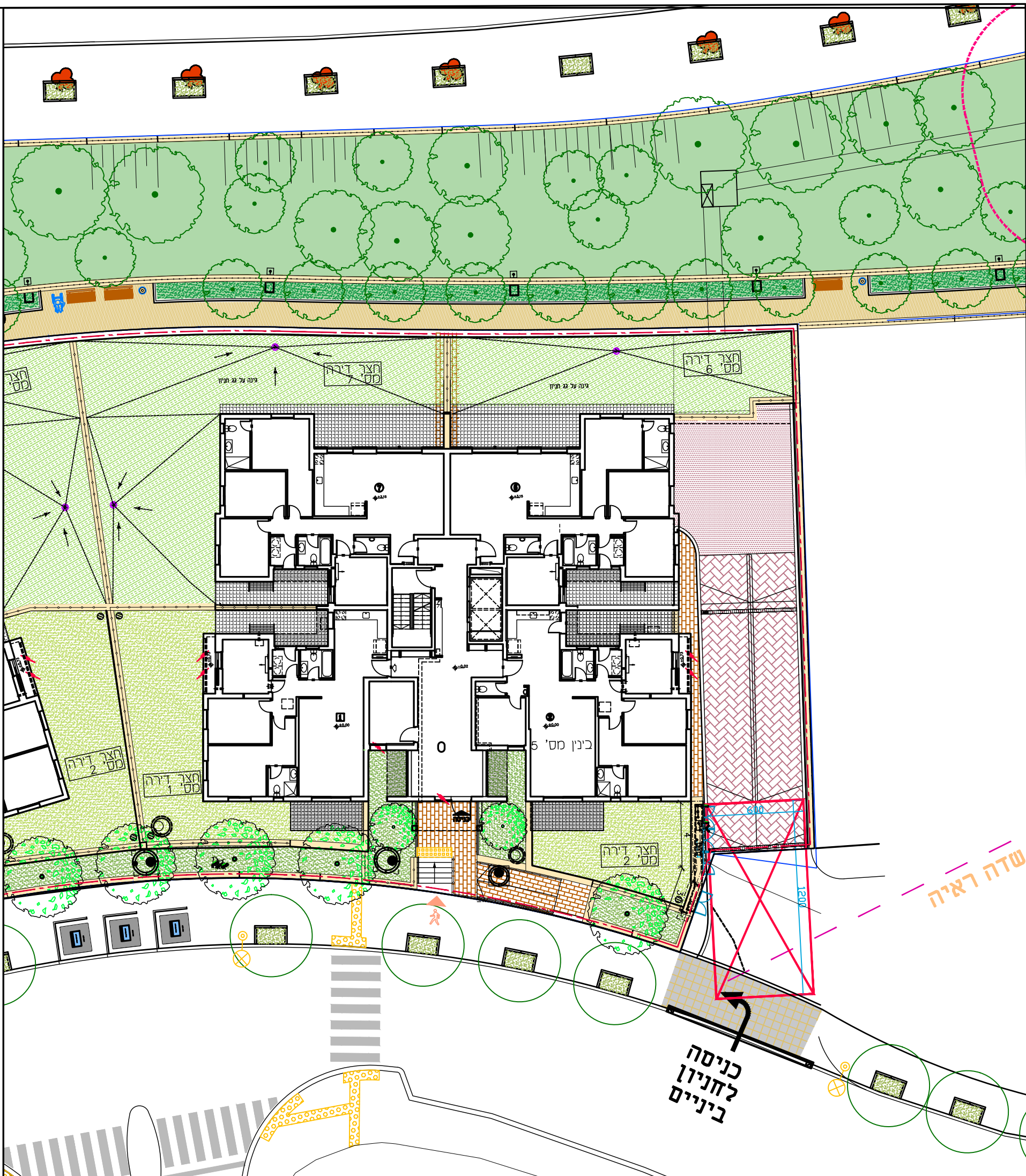

# חברת שתית פסגת זאב



תאריך: 09.09.25	מחזרה: 8
קב"מ: 1:250	
בנין מספר: 5	
פיתוח	

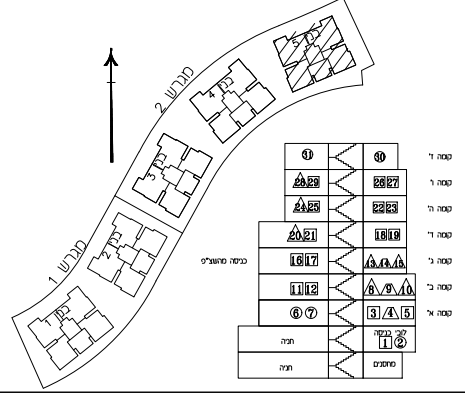

### הערות

1. סטית בשטח של 2% כן סודת הבנייה המסוימת לבן הסודת למטעה, לא יחשבו לסטיה מהתכנית.
2. במקום גודל החלומה, דלחת וגד' המסרטים בתכנית זו, יחבנו שירים ברוחם לוחות המסוננים ולוחות הריצות.
3. מקום בליטת שוקעים לצורך טעבר מטרות סום, כוב, מזום, חשמל וכו' עומד קורות הכל ככל שדרוש, אין סופי יתכן ששתנה עקב אלצה תמנו וביצנו.
4. ציד המחאר בתכנית זו - סקרר, כריס, חמר, סנטה כביסה, מיבש כביסה, וטו לצורך המחשה בלבד ואן ווא כלול במחדר הדירה.
5. קבועת התברואה - כריס, אסלת, אסות וכו' ו/א ארבות סטכה או ררועה המופיע בתכנית זו, הנם לרמשה בלבד.
6. אין להחיל למרחקים מקומם הסודק או צורם, אלא למטרות המכר בלבד. הרחבה תהיה רשות לתעבר צורת גולה לכבו אוש (מחום), לעוצר ודור שרומם ואסכבה ולסוג אור כלל שדרוש, כגודל, במקום ובאופן, לפי החלטה.
7. ברצאות, במספוס ובקורת עוברת צורת המשתמת לכלל הבנין.
8. מרפסת מרופסת, משטח רצף הצאיס, תרזח, שכלים וכו' יבצעו בשטח לצדו יקרו.
9. ביצאה למרפסת קים טוי מוכנה.
10. על רגג עומד מוננים כנג, אכנת טלויזה, דור שמע, קולסם , ו/א כל מתקן אוד המשתמש.
11. לכלל הדירות ובאוחות כל הדירים בבנין, מקום הסופי קבעו לפי הנחית המסוננים.
12. כנסח הנחית ובחמסנם, חתק טעבר מטרות משותפת כנו קף צורת סום , נקרו וכיכ לרבות שוחח בקורת, חשמל, סיא ו/א כל מטרות סכנת שרומם ע"פ דרישת הרשות והולמת התבריה לצורך גשה לתחוקה, חרשם זכת ובהא לגשה למטרות אלה אשר אכן מסתמ בחמרים. מקום שוחח קבע ע"פ ועצם.
13. הדירות המשתמת בתכנית הן סודת בניה (ברום), סקרר בניה לקרר בניה.
14. הדירות כמעל (נס) של הדירות - מתקבלת ע"י החתחת כ-3 סט סובי שכבת סוז ו/א כ-4 סט סובי ותי קוסטוק בכל דג, לפי תנאי.
15. בגולת המרשח עקבו קבעו סופית ע"פ מסל לצדרי רישום כרשיות.
16. טעבר צורת גולה בתקרית הנחית המסוקות.

<ul style="list-style-type: none"> <li>שוחח נקרו/ביוכ</li> <li>מקום למכנת כביסה</li> <li>מקום למקרר</li> <li>מקום לתור גז</li> <li>בסה 4" לאוחור</li> <li>המכנת תקרה</li> <li>מתלה כביסה</li> <li>דוד סום חשמלי</li> <li>צמ"ק/קולטן</li> <li>לוח חשמל</li> </ul>	<ul style="list-style-type: none"> <li>מקרה:</li> <li>מחלקי סום</li> <li>המכנת תקרה</li> <li>מזוג אור- הכנה בלבד.</li> <li>מרפסת מקרה.</li> <li>מרפסת לא מקרה.</li> <li>עמוד/קורות בטון</li> <li>מטרות סטון מסיד ע"פ הג"א</li> <li>שוחח הכנה לאוחור וסונן</li> <li>ע"פ הראות פקטרי</li> </ul>
--	---

חתימה:

# חברת שתית פסגת זאב



תאריך: 09.09.25	מספר: 8
קב"מ: 1:100	
קומה: קומה תיה מחסנים	
דירה:	
בני מסר: 3 4	
דירת:	

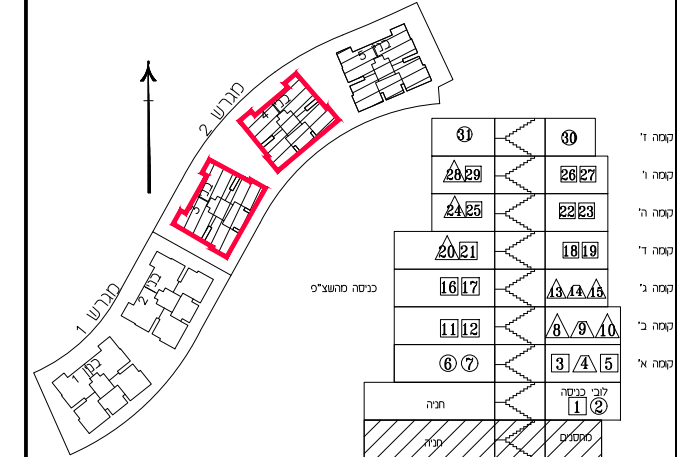
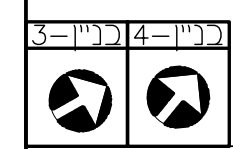

- הערות**
1. סיסת כשוער של 2% בין סידות הבנין/המופיעות בתכנית. לבין המידות למעשה, לא יחשבו לסטה מהתכנית.
  2. במקום נגוד החלטה, דלוחת וכד' המפורטים בתכנית זו, יחשבו שונים בהתאם להנחיות המחנכים ולתכנית הביצוע.
  3. מקום בלטה ושקעים לצורך מעבר משרכת סים, כוב, מתזים, חשמל, וכי' עמודי קורות הכל ככל שדרוש, אנו ספי' וחזק ששתנה עקב אליצ' תכנון וביצוע.
  4. ציוד המואר בתכנית זו - מקרר, כיריים, תנור, מכונת כביסה, מיכש כביסה, הם לצורך החשפה בלבד ואין הוא כולל במסדר הדירה.
  5. קבועת התברואה - כיריים, אסלוח, אסלוח וכי' /א ארונות סמכה או רחצה המופיעים בתכנית זו, והם לדמשה בלבד אין להנחיות למחנכים מיקום המוקד או צורתם. אלא למטרם בסמרי המכר בלבד.
  6. התכנה תהיה רשאית להעביר צורת גלולה לכובי' אש (מתזים), לאורך חדרי שירותים ואמבטה ולמזוג אויר ככל שדרוש, בגודל, במקום ובאופן, לפי החלטה.
  7. ברצפת, במרפסות ובקורות עוברת צורת המשותפת לכלל הבנין.
  8. מרפסת מרפסות, משטחי רצף חוצניים, תצרות, שבלים וכד' יביצעו במשטח לצורך ניקוי.
  9. ביצאה למרפסות קום סוף מוכנה.
  10. על הגג יחזקו מתקנים כגון: אנטנת טלוויזיה, דודי שמע, קולטים, /א ו/א כל מתקן אחר המשותפים.
  11. לכלל הדירות ובמיוחד כל הדירים בבנין, מיקום הסופי יקבע לפי הנחיות המחנכים.
  12. כשחש הצרות ובמחסנים, תחנן מעבר משרכת משותפת כנן קוי צורת סים, נקוד וכובי' לרבות שוחות ביקורת, חשמל, ס"א /א/א כל משרכת סכנת שתרשש ע"פ דרשת הרשות והחלטה החברה לצורך גשה לתחזוקה, תדרשם דבקת הגאה לגשה למשרכת אלה אשר אנו מצגת בתשריט. מקום שוחות יקבעו ע"פ יועצים.
  13. המידות המואריות בתכנית זו מידות בניה (בזוט), מקרר בניה לקרר בניה.
  14. המידות במטל (נטל) של החדרים - מתקבלות ע"י הפחתת כ-3 ס"מ שבי שכבת סח /א/א כ-4 ס"מ שבי חפסי קרקעה בכל צד, לפי הענין.
  15. בכללה המצגש ושוחות קבועה סופית ע"פ סמ"ל לצורך רישום ברשות.
  16. מעבר צורת גלולה בתקרת החנית המקורית.



חתימה:

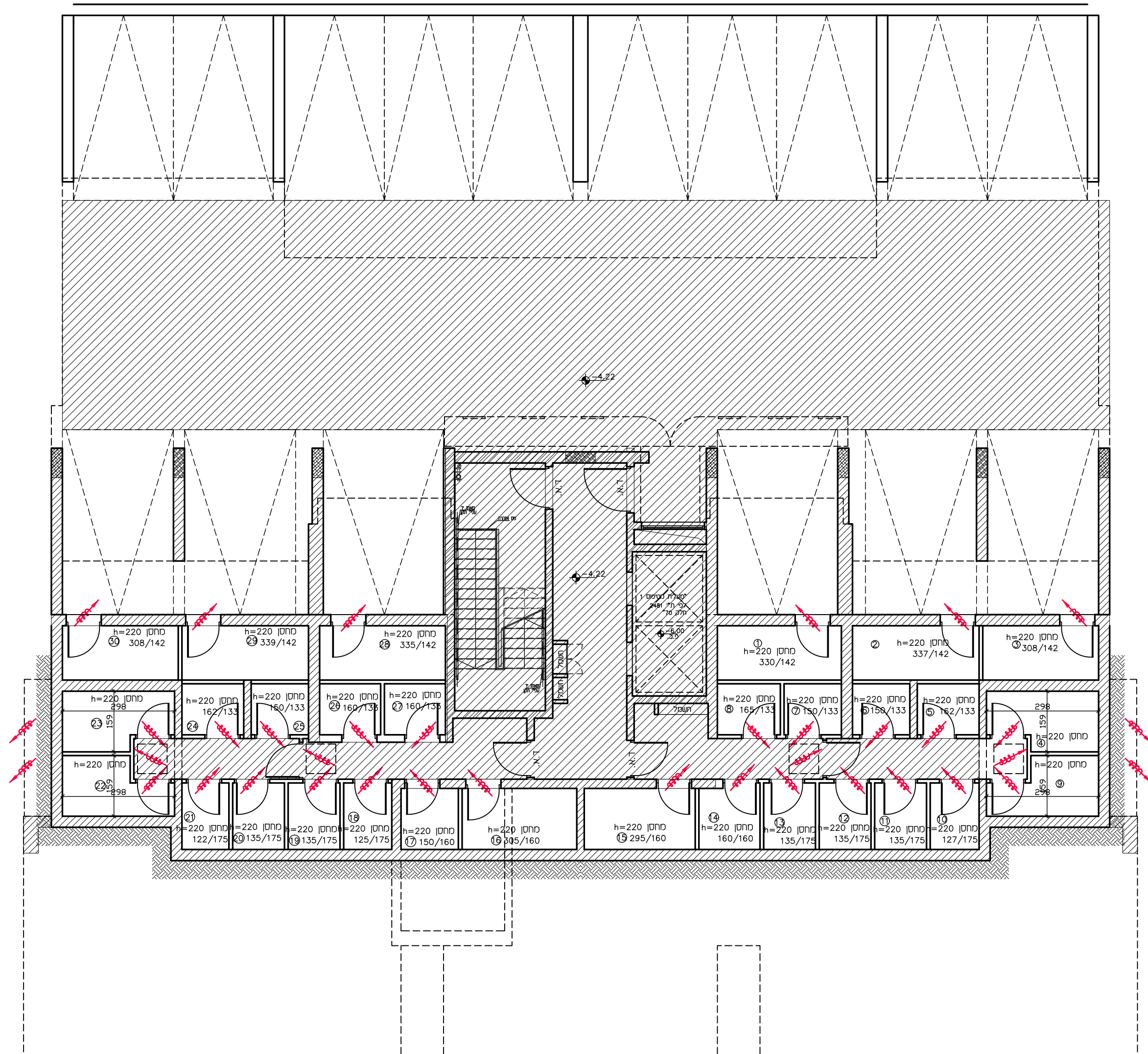

# חברת שתית פסגת זאב



תאריך: 09.09.25	מחזור: 8
קב"מ: 1:100	
קומה: קומה חניה מחסנים	
דירה:	
בני מספר: 5	
דירת:	

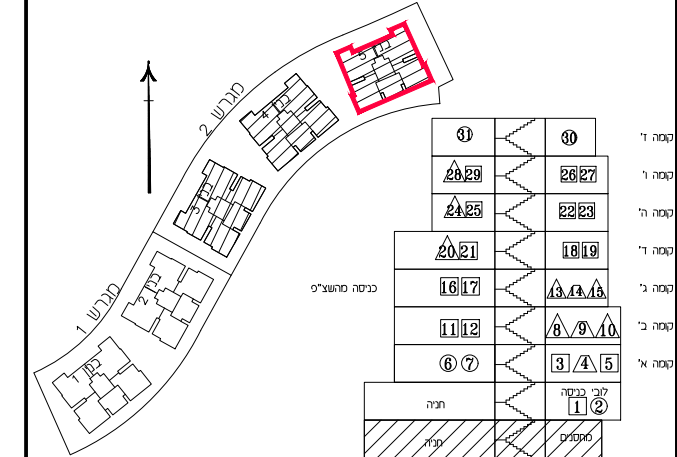
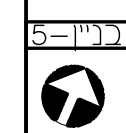

- הערות**
1. סיסת כשעור של 2% בין מידות הבנין/המופיעות בחכנית. לבין המדות למעשה, לא יחשבו לסטה מהחכנית.
  2. במקום נגוד החלטה, דלוחת וכד' המפורטים בחכנית זו, יחבנו שישים בהתאם לדלוחות המחכנים ולחכנית הביצוע.
  3. מקום בליטה ושקעים לצורך מעבר מערכת סים, בוכ, מתים, חשמל, וכי' עמודים וקורות הכל ככל שדרוש, אנו ספי' וחזקו ששתנה אבק אלוצי חבנו וכיצע.
  4. ציוד המואר בחכנית זו - מקרר, כיריס, תנור, מכנת כביסה, מיכש כביסה, הם לצורך החשפה בלבד ואין הוא כלול במחיר הדירה.
  5. קבועת התברואה - כיריס, אסלת, אססת וכי' /א ארונות מסכה או ריחוד המופיעים בחכנית זו, הנם לדמשה בלבד אין לדמשה למחציתם מיקום המוקד או צורתם. אלא למטרם במסר המכר בלבד.
  6. התכנה חלה רשאית לתגביר צורת גלדה לכיב' אש (מתים), לאורך חדר' שרונים ואבסטה ולמזוג אויר ככל שדרוש, בגודל, במקום ובאפי, לפי החלטה.
  7. ברגנות, במרפסות ובקורות עברת צורת המשותפת לכלל הבנין.
  8. מרפסת, מרפסות, משטח ריפץ חוצנים, תצרות, שבלים וכד' יבצעו במשטח לצורך ניקו.
  9. ביצאה למרפסות קום סף מוכנה.
  10. על גג חנו' יחוקקו מתקנים כגון, אבנת סלוויה, דודי שמע, קולטם, /א ו/א חל' מתקן אחר המשותפים.
  11. לכלל הדירות ובאזוקת כל הדירים בבנין, מיקום הסופי יקבע לפי הנחות המחכנים.
  12. כניסות התצרות ובמחסנים, תחנן מעבר מערכת המשותפת כגון קו' צורת סים, נקוד וכיב' לרבות שוחות ביקורת, חשמל, ס"א /א/א כל מערכת סכנת שתדרש ע"פ דרישת הרשות והחלטה החברה לצורך גשה לתחזוקה, תדרש זיקת הגאה לגשה למערכת אלה אשר אנו מצגת כחשירי. מיקום שוחות יקבע ע"פ יועצים.
  13. המדות המוארות בחכנית זו מידות כני' (בחוט), מקרר כני' לקרר כני'. המדות במעל (בט) של החדרים - מתקבלות ע"י הפחתת כ-3 ס"מ עובי שכבת סח /א/א כ-4 ס"מ עובי חופי קרקעיה בכל צד, לפי הנבין.
  14. גבולות המגוש ושוחות קבועה סופית ע"פ מפת לצורך רישום ברשות. מעבר צורת גלדה בתקרת החנית המקורית.

	מקום למכנת כביסה
	מקום למקרר
	מקום לתנור גז
	ונטה 4" לאורך הנמכת תקרה
	מחלק סים
	הנמכת תקרה
	מחיצות אור-הכנה בלבד.
	מרפסת מקורה.
	מרפסת לא מקורה.
	עמוד/קורות בטון
	מערכת סינון מס"ד ע"פ הג"א
	שרולי הכנה לאורור וסינון ע"פ הוראות פקע"ר

חתימה:

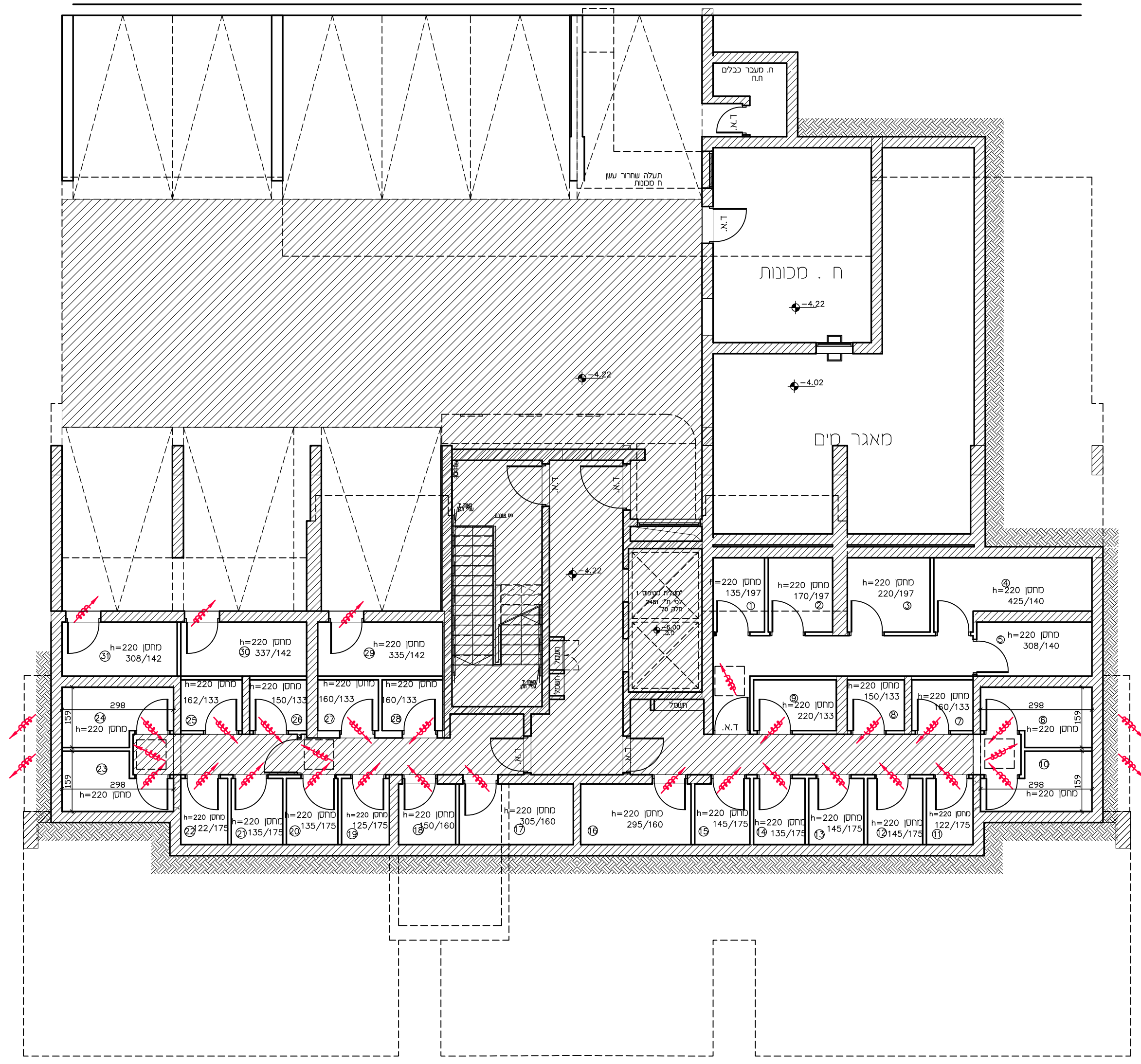



# חברת שת"ת פסגת זאב



תאריך: 09.09.25 סחורה: 8  
 קב"מ: 1:100  
 קומה: קומת כניסה  
 דירה:  
 בן מספר: 4  
 דירת

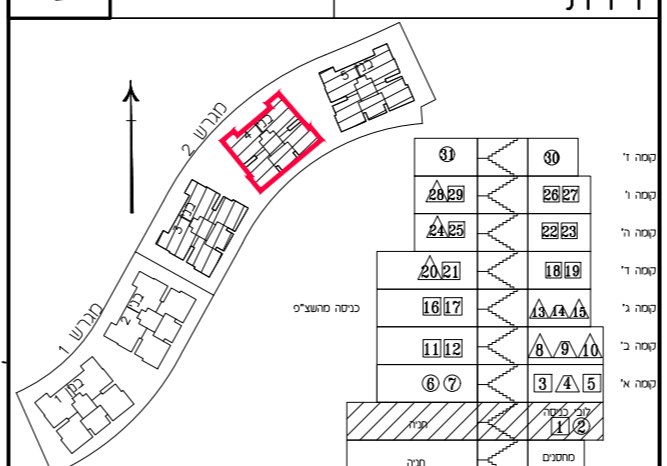
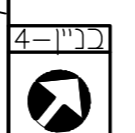

**הערות:**  
 1. סטות כשעור של 2% בין מרחב הבניין/מסלול החנייה, לבין הגדות למעשה, לא יחשבו לטוהר מובנת.  
 2. במקום גודל החלום, דלתות וכד' המפורטים בחכמת זו.  
 3. מקום כלשהו ושקטים לצורך מעבר מטרמט סם, כוב, מחום, חשמל, וכי נעמדם הרוח הכל ככל שידרשו, את סופי ותוכן ששונה.  
 4. נקי אילוצי חבנו וכיצו.  
 5. בוד נעמדם בחכמת זו - ספר, כרטיס, חור, סמנת כביסה, טיש כביסה, חני לנרץ המעשה ככדו ואן הא כלל במסדר הדירה.  
 6. קבעות התכרחה - כרטיס, אסמול, אסמול וכי א/א ארומת סמכה או הרחה המופיעים בחכמת זו, הובם לנחששה כלכד.  
 7. אן נלחום לנחששה סמכה המופיעים או צורום, אלא למסרס במסרס המכר כלכד.  
 8. המכרה הרה ששאל תלעבד צנרת נלה כלכד און נמחום, לאשורו חודי שידרשם אכנסיה ולסוג אור ככל שידרשו, כנול, במקום ובאופן, לפי החלטה.  
 9. ברצפת, כסרפסת ובקורת עברת צנרת הששפת לכלל הבנין, כסרפסת חסרפסת, משטח רצף חצוצים, חרות, שכלים וכד' ככדו במשטח לצודי קנה.  
 10. על רבג יחשקו מתקנים ככדו, אונטת סלוייה, חודי שמש, קולטם, א/א כל מתקן אחר הששפתים.  
 11. לכלל הדירות ובמסלול כל הדירות בבנין, סמכה המופיעים לפי הנחמ המסמכים, כשסה הצרחת ובמסמכים, חתום מעבר מטרמט משומתם.  
 12. ככדו קוי צנרת סם, נקוד וכיב לרכות ששחת בקורת, חשמל, סיא א/א כל סערות ככדת שחודש ע"פ ררשת הששחת ונחלבת החברה, קצודי שרה למחוקה, חרשום זקת נכאן לנשה למערכת אלה אשר אמן מנסת כחשוי, סמכה ששחת קבע ע"פ זמנים.  
 13. הגדות והששחת בחכמת זה מידות ככה (כסות), מקוד ככה לקוד ככה, הגדות במסלול (כס) על הדירות - מתקבלות על החרות כ-3 סמ עוב שכבת סח א/א כ-4 סמ עוב חסר קרמיקה ככל זלפי הבנין.  
 14. ככלות המגרש וששחת קבעו שפית ע"פ מפה לצרכי רישום ברשות, טעבר צנרת נלה בתקרת הרתמת הקורות.

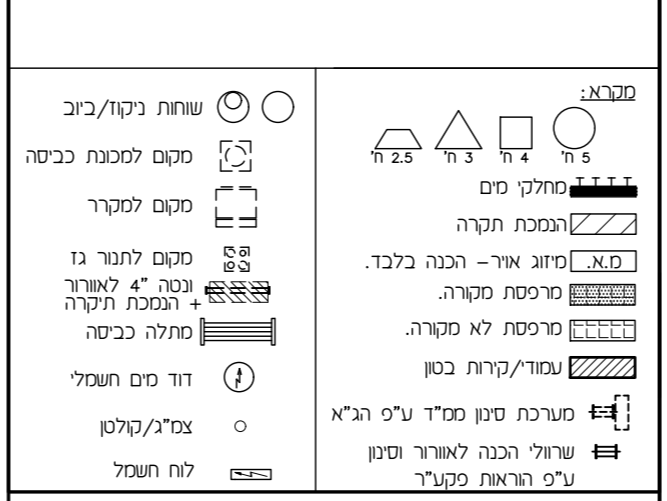

חתימה:

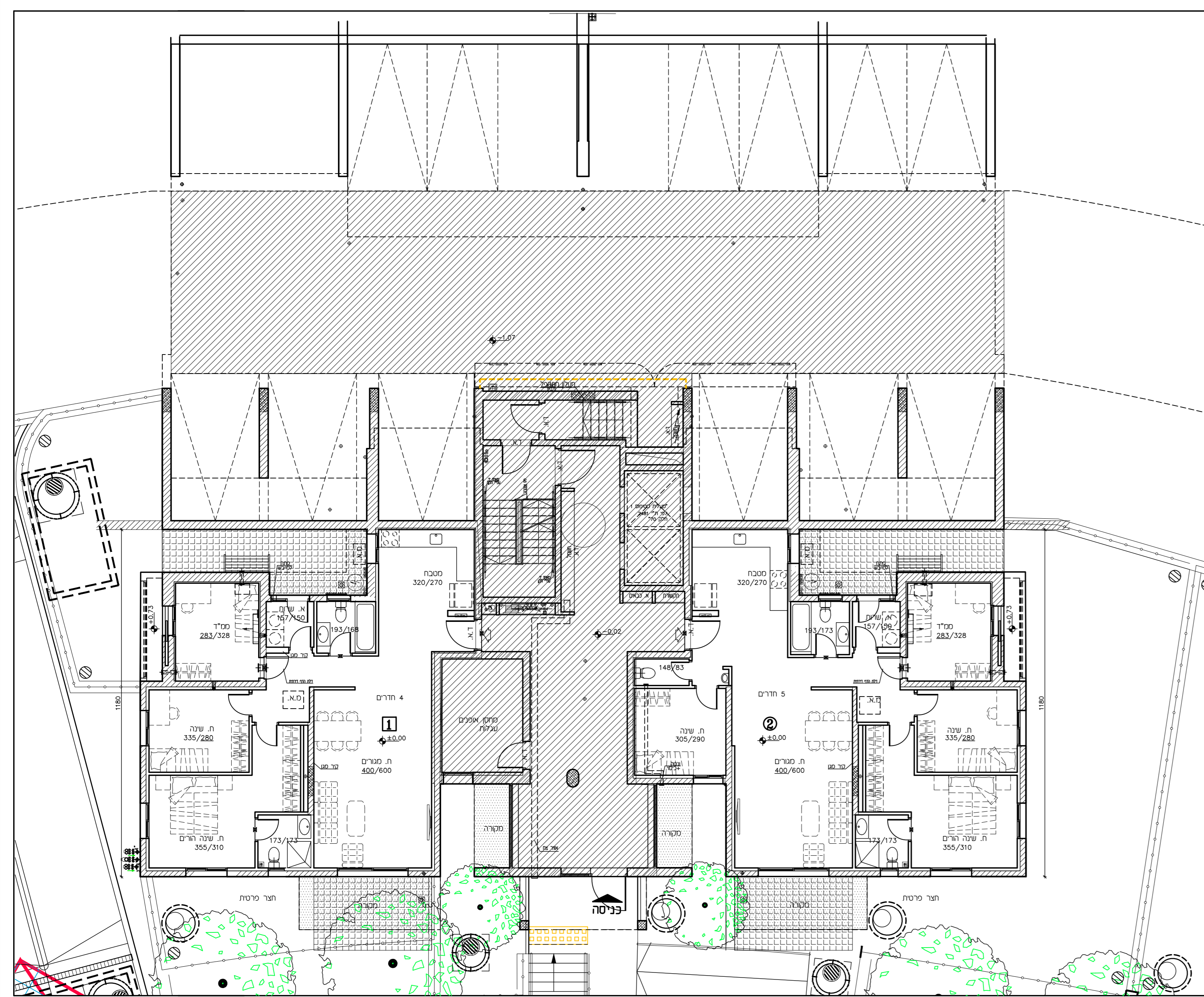

# חברת שתית פסגת זאב



תאריך: 09.09.25 | סדרה: 8  
 קני"מ: 1:100  
 קומה: קומת כניסה  
 דירה:  
 בנן מספר: 5  
 דירת

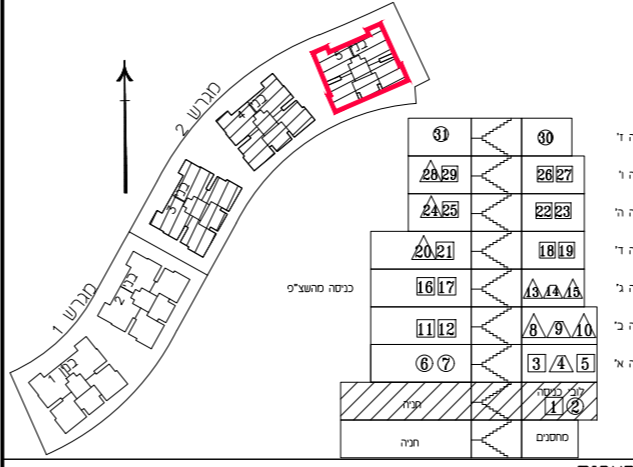

- הערות:**
1. סטיות בשטח של 2x בן סדות הבנייה/הוספת בתכנית, לכן הסדות למטשה, לא יושבו לסטה מתוכנית.
  2. סקסום בעול החולות, ולתוע וכו' המסומים בתכנית זו, תוכנו שונים בהתאם לנתונים המסומים בתכנית הבטא.
  3. סקסום בלוחות ושקטנים לצורך סגור מערכת סים, כגון: מחסום, חשמל, וכו' עומדים הטרות הכל ככל שדרוש, את סופי חזקו שישנה עקב אילוצי תכנון וביצוע.
  4. ציד המואר בתכנית זו - סקרי, כרם, תמר, סכנת בכיסה, פיכש בכיסה, רתו לצורך התעשה בלבד ואן ואי כלול בחזיר הידיר.
  5. סכנת הבטיחה - כרם, אפולו, אססו וכו' /א אימות סכנת או הרצה המסומים בתכנית זו, והנם למוטשה בלבד אין לתתים לסדודים סקסום המדוק או זרחם, אלא למסרם במסרם המכר בלבד.
  6. וחברה תורה רשאת להעביר צורת גולה לכוכי אש (מחוס), לאחור חורי שירותים ואכסניה ולחזו אוד ככל שדרוש, כגודל, במסגרת אפואן לוי יותלמה.
  7. כרצמת, במסרסמת ובקריה עברת צורת המועמח לכלל הבנין, לבעג כשיטת לצדדי נקוי.
  8. ביבאה לסרסמת רתם פוי מוכה.
  9. על הגב מתקן מוקמים כגון, אנטנת סלודיה, דודי שמש, קולטם, /א כל מתקן אודי המועמח.
  10. לכלל הידיות ובאוקות כל הידירם בכנין סקסום המפי קבע לוי הוחח והתכנסם.
  11. כשמה הוחח ובתכנסם, תחת סמני מערכת משותפת כגון סוד צורת סים, נקוד וכוכי לוכת שוחח, כקרה, חשמל, סיא /א, כל מערכת כוכת שדרוש ע"פ דרשת הרשות ויולכת וחברה לצורך גיה המוקמה, תועם דתו הבא לנשה למערכת אלה אשר אין מועמח בחזרטי. סקסום שוחח יקבע ע"פ עוצם הודות המועמח בתכנית זו סדות כניה (כרס), מקר כניה לקר בניה.
  12. המודות כושל (נס) של הידירם - מתקבלת ע"י המועמח כ-3 סים שובי שכות סח /א כ-4 סים שובי ופתי סקסוק בכל צד, ללי רתין.
  13. נכילת הבנייה שוחח קבעו סמיו ע"פ סמל לרבר רישו כרשות.
  14. מעכר צורת גולה בתקרת הוחח הסקרות.



חתומה:

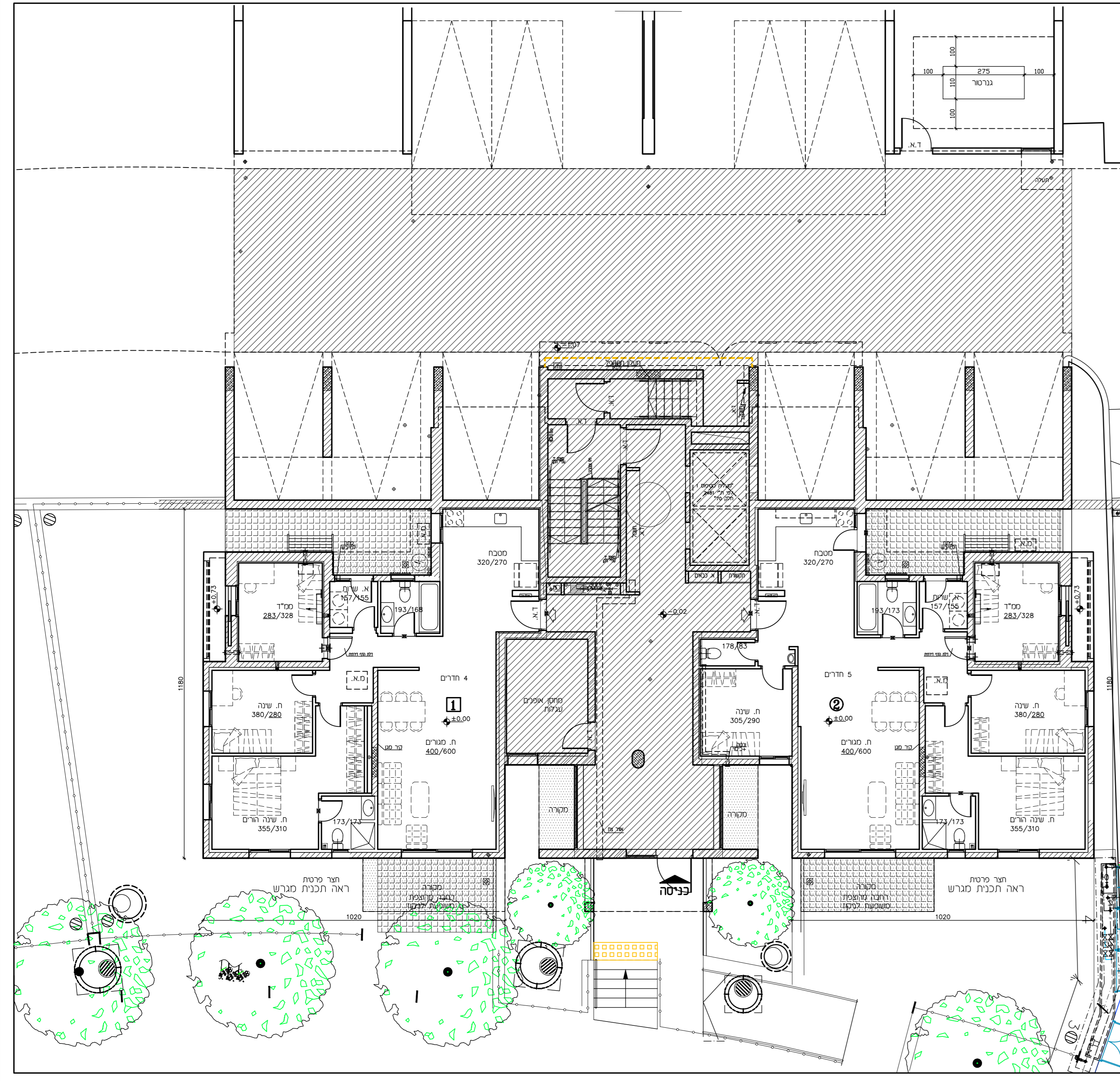

# חברת שתית פסגת זאב



תאריך: 09.09.25	סדרה: 8
קב"מ: 1:100	
קומה: קומה א'	
דירה:	
בני מסר: 3	
דירת:	

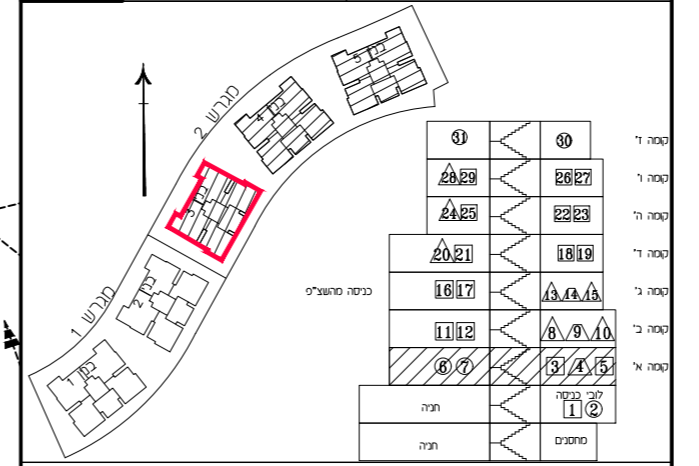

**הערות:**

1. מסת כשטר של 2% בין סדחת הבקבועות בחבנית, לכן הודות למעשה, לא יוצגו נספחי פורמנט.
2. במקום אדול החלפת, דלוח וכ"י המסרס בחבנית זו, זכנו שטים בתאם לדוחות המחנכים ולתנחת הביצוע.
3. מקום כלסת ושקעים לאורך מעבר טורכט סמ, כוב, מחס, חשכל, וכי נמסר קורת הל כלל שדרשו, אנו סופי וזכנו ששונה עלב אלטר חכנו וביעו.
4. דיד המסרס בחבנית זו - סקרי, כידם, חסר, סכנת ככסה, מיכש ככסה, הנו לצורך חשחה בלבד וכן אה כלול בסדר הדריה.
5. כבאנת התכריזה - כידם, אסלת, אסנת וכי א"א ארחת מסכת או הרחה המסרס בחבנית זו, הנו למחשור כלכד או לולחט למדחום מקמס וסדוק או צורלם, אלא למסרס בסמרט המכר כלכד.
6. הרברה חסור רשאל לנכסר צורת מלח לכיכ או מלחם, לאשרי חודי שרחתם ומכסה חלמיג אוד כלל שדרשו, בנגול, במקום ובאמן, לדי החלטה.
7. רבצמות, כמריפסת ובקורת עברת צורת המשותפת לכלל הבנין.
8. מריפסת סמפסת, מסכר ריפץ הצדנים, חרחת, שובלים וכ"י כבשנ סמפסת לצודי כקו.
9. כביצה למריפסת קום סף מנכה.
10. על גג חתקו מחנכים כנו, אוננת סלודיה, חוד, שמש, קולטס , ו"א כל חתקו אחר המשותפים.
11. לכלל דורות באותוקן כל הדורים בבנין, מקמס חספי קבע לדי הגוח המחנכים כנו קוי צורת סמ, נכד וכיכ לרכת שוחת בקורת, חשכל, ס"א א"א כל סמרת סכנת שחודשו קיף חרחת רשחנת וולחנת החנה לצודי ששה חלחלח, מרסם זקת ונאול לנשח למריפסת אלה אשר אינו פנתת כחשטר, מקמס שוחת קבע קיף עציגם.
12. הדוחות המשרחת בחבנית זו סדחת בניד (כוסת), מקר בניד לקוי כניד, סדחת כבשנ (סמ) לדי הדורים - מריפסתו ע"י הפחתה כ-3 סמ עב שכתב סח א"א כ-4 סמ עב חסר רמסה בכל צד, לדי הגיג.
13. כנחלת הערש שוחת קבע סמית קיבוע סמית לצידי רשום ברשוח.
14. סמבר צורת גולה בחסרת הפנת הסוקרת.

	שוחת נכדו/כוב		שוחת נכדו/כוב
	מקום למכנת ככסה		מקום למכנת ככסה
	מקום למקור		מקום למקור
	מקום לחסור גז		מקום לחסור גז
	מקום לציוד		מקום לציוד
	מחלה ככסה		מחלה ככסה
	חוד סים חשכלי		חוד סים חשכלי
	צד/ג/קולטן		צד/ג/קולטן
	לוח חשכל		לוח חשכל

חתימה:

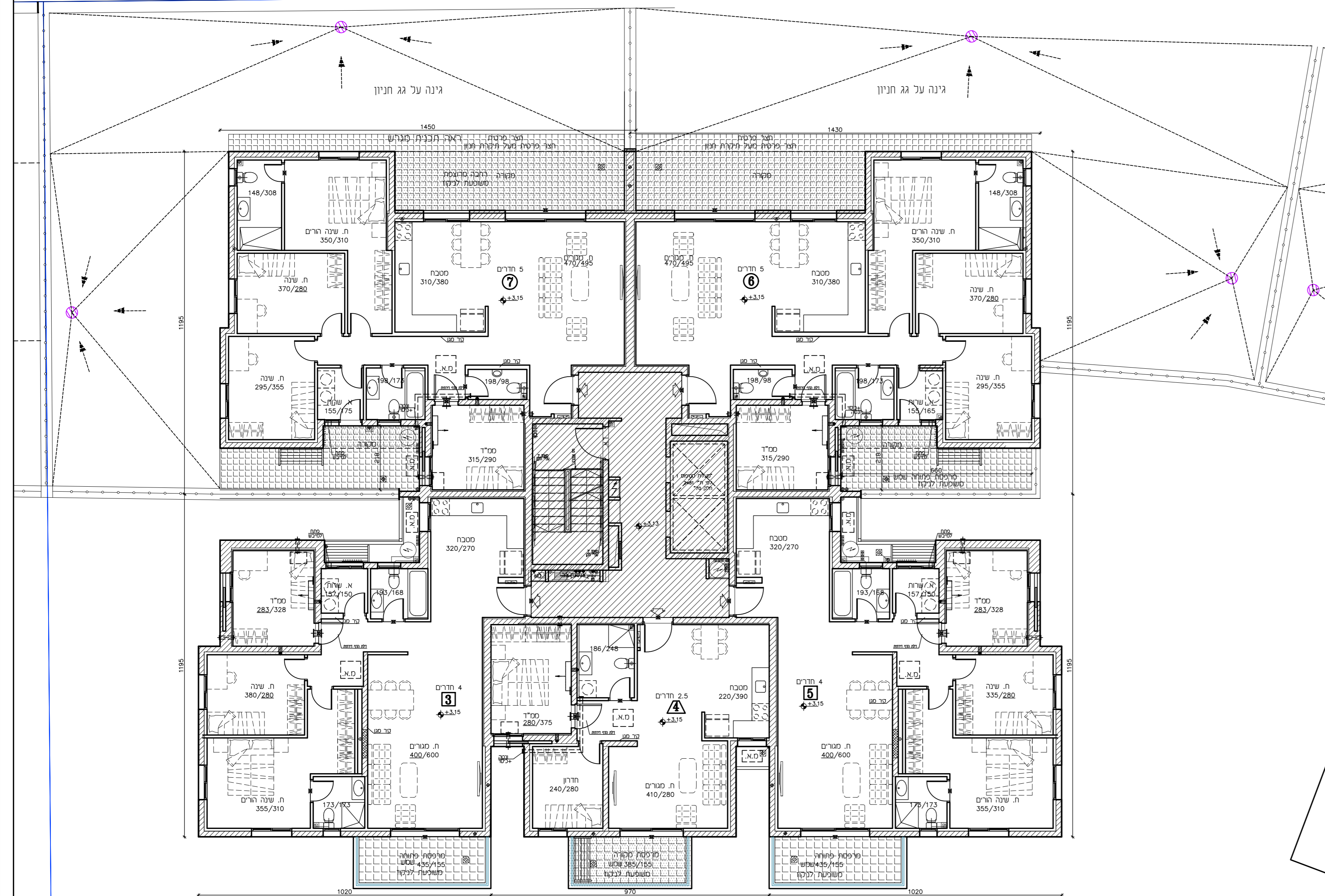

# חברת שתית פסגת זאב



תאריך: 09.09.25 | מחזור: 8  
קב"מ: 1:100

קומה: א'  
דירה: 4  
בני מסר: 4  
דירת

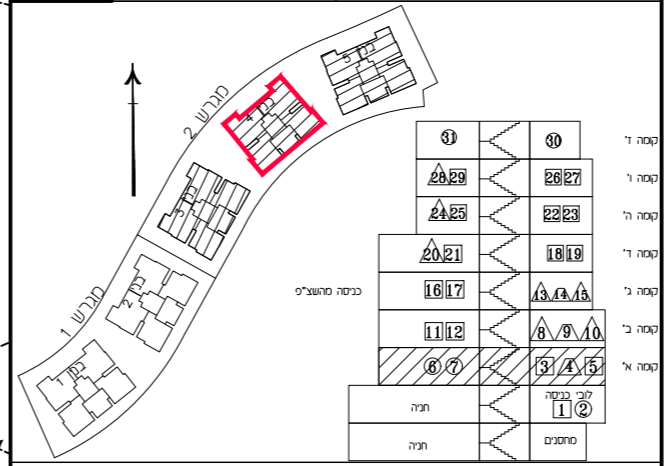
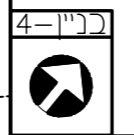

- הערות:**
1. טיפול טיפול על 2% כן סדוד הבנייה/פועל בחכמה. לבן הדוד לטענה.
  2. לא יעלה לטעם פועל.
  3. מקום שמים ברחם לדוגמה תוכנית ופועל.
  4. מקום כלום שוקטם לצר טעם מרחם סם, בוכ, מחם.
  5. חשמל, וכו' עומם וקוחת הכל ככל שדרוש, אנו ספי זמן שישנה עקב אילוצי חכנו וכו'.
  6. דוד תושא בחכמה זו - סקוד, כרם, חמי, סכנת כביסה, כישו כביסה, חם למר המשה בלבד וכן הוא כלל בחמי הדירה.
  7. קומת הבנייה - כרם, אפסלת, אפסלת וכו' א/א אוחת סכנת או הרמה הפועם בחכמה זו, חם לפועלה בלבד או לדוגמה מרחם סקטם הדוד או צורם, אלא למסרם במסרם המר בלבד.
  8. הבניה תהא רשות המעבי צורם נלה לכבו או (מחם), לאחור דודי שדרים אפסלה המוזר אור כלל שדרים, כגודל, במקום ובאופן, לפי ההלטה.
  9. כרצמה, מרפסת ובקרת שורת צורת השוחמת לכל הבני, מרפסת מרפסת, מרפסת רצף חצצים, רחפת, שילום וכו' יבנה במסר לדודי רעה.
  10. כביאה למרפסת קדם קמי מוכנה.
  11. על רגל תוקם מרחם כגון, אפסלת סלודיה, דודי שמש, קולטם, ו/או כל מרחם אור השוחמתם.
  12. לכלל הדודים ובאוחת כל הדודים בבנין סקטם הפי יבנה לפי רוחת המוכנים.
  13. בשנת הרפחת ובמסגרת, חתום טעם מרחם משוחמת כגון קי צורת סם, יקוד וכיו לבנת שוחת בקרם, חשמל, מ"א ו/או כל מרחם בבניה שדרים ע"פ רשות השוחת ופועלת הבניה למר כשר המרחם, חתום צנת הבניה לטעם למרחם אלה אשר אין פועלת בחשמים, מקום שוחת יבנה ע"פ חזם.
  14. הדודת המרחם בחכמה זו סדוד כרם (כרם), מקוד כרם לדודי כרם, וצורת כרם (כרם) על הדודים - סקטם על הפועלת כ-כ סם שוב שכתם סח ו/או 4-כ סם ע"פ חמי רפסלה כלל צדלי הבני.
  15. גבולת המרחם שוחת קבוע ספית ע"פ ספית לצר רשום ברשות.
  16. מעבר צורת גללה בקרת הבניה והקרת.

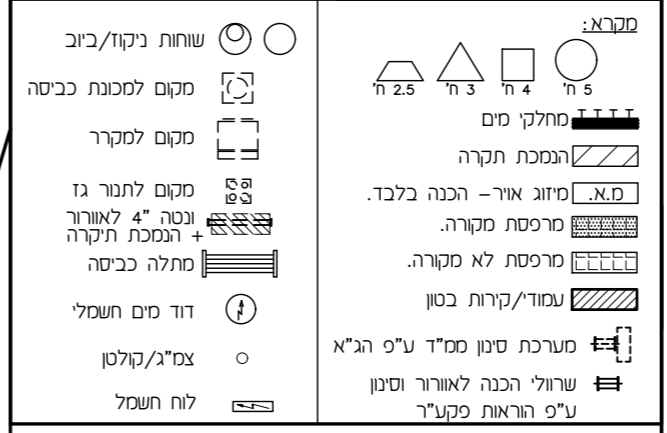

חתמה:

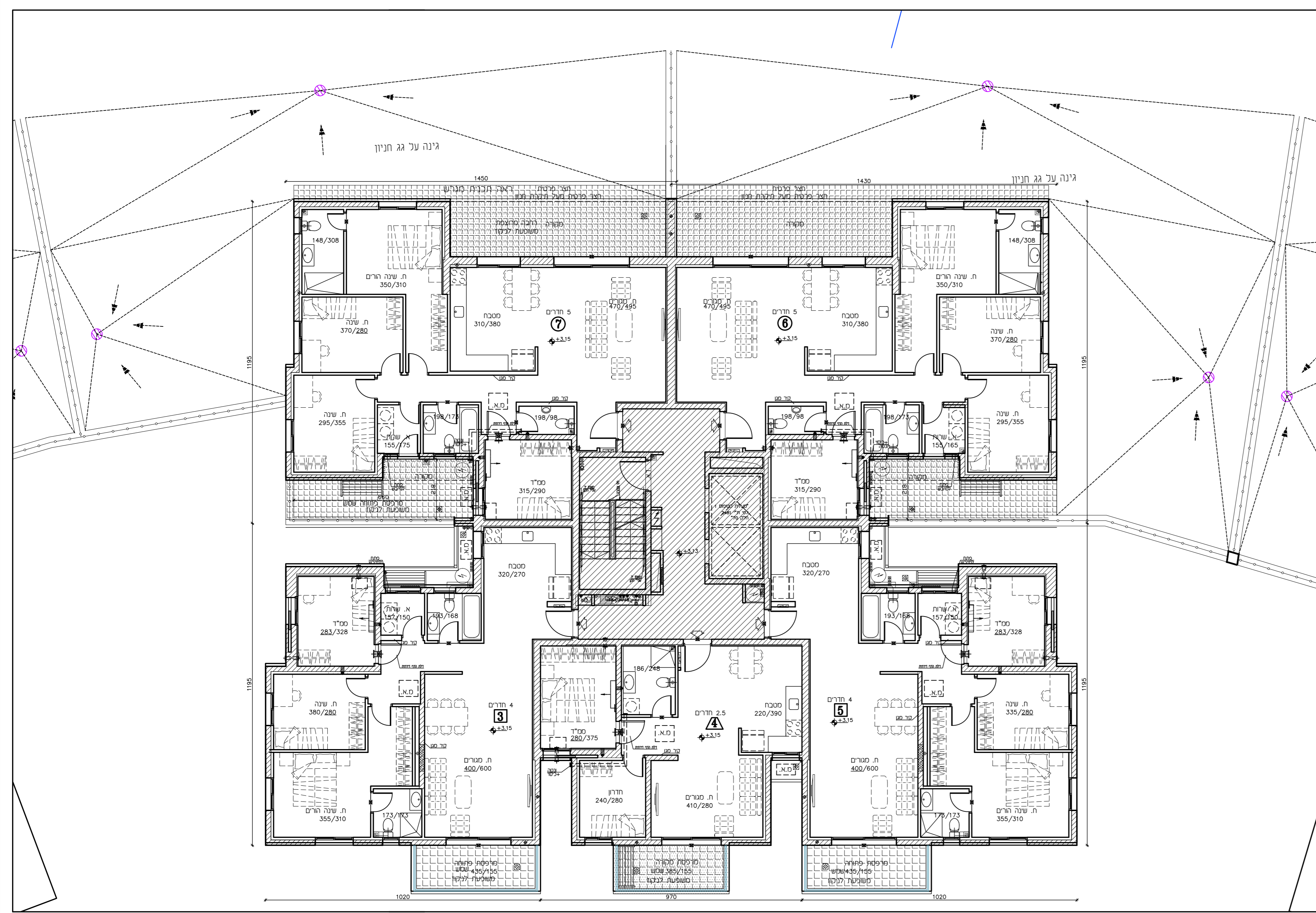

# חברת שתית פסגת זאב



תאריך: 09.09.25 | סדרה: 8  
קב"מ: 1:100

קומה: קומה א'  
דירה: 5  
בני מסר: 5  
דירת

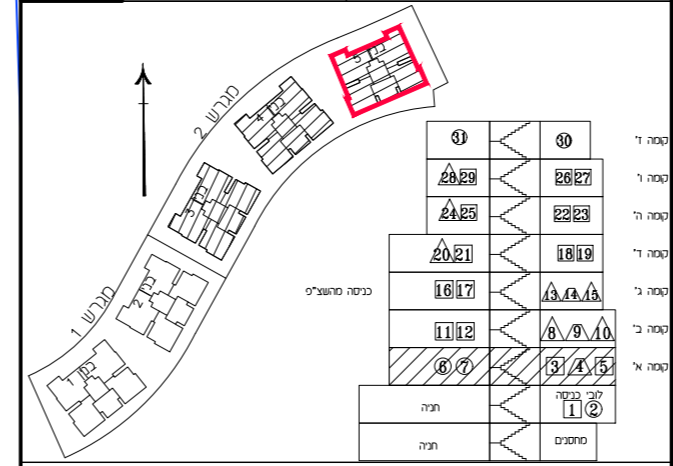
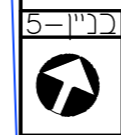

**הערות:**

1. מסות כושר של 2% בין מרחק הבנייה מהכביש, לבין גדות ולמעלה.
2. לא יחולקו מסות פרויקט.
3. במקום אדול החלפת, דלוח וכ"י המסרים בתכנית זו.
4. זכנו שנים בתאם להחלטת התכנון ולתוכנית הביצוע.
5. מקום כלשהו ושקעים לאורך מעבר מטרות עם, כוב, מחום, חשמל, וכי מסודם קורות הכל ככל שדרוש, את שופי ותכן ששתנה עלב אלטר חכנו יבועו.
6. דוד המשא, תכנית זו - סקרי, כרים, חמר, סמנת בכיה, סיבש בכיה, הנו לזרן המשה לכלב וכן הוא כולו במרח דררי.
7. כבאות התכניה - כרים, אסלת, אסלת וכי א"א אוחנת מסכה או הרחה המועט בתכנית זו, הגם להמשה כלכל או להחלטת מועדון מקום הסדוק או צורתם, אלא למסר מספרים המר כלכל.
8. הרבה הנה רשאל להעבי צורת המה לכיב איך המסר, לאחור ודרי שריתים ומסכה המועט אור כלל שדרוש, בנוכח, במקום ובאופן, לפי החלטה.
9. ברצפות, במספרות ובקורות עברת צורת המועטת לכלל הבנין.
10. מרפסת מרפסת, מספר ריפוי הצעים, חרתי, שובלים וכי כבשנ שפוט יצודי כקו.
11. כיבאה למספרות קום סף מנכה.
12. על הגג יחנקו מחנכים כנו, אוננת סלודה, דוד, שמש, קולטם ,
13. לכול דודות המועטות כל הדרים בבנין, מקום המפי קבע לפי החוזה התכנוני.
14. כנו קוי צורת סם , נכדו וכי לרבת שוחות בקורת, חשמל, ס"א א"א כל מטרות סמנת שחורש ע"פ רוחות המועטת והולחת הנהרה לצוד גשה ולמחנכה, מרעם זקת המה להעבי למטרות אלה אשר אינן פנתות כחשורט, מקום שוחות קבע ע"פ עיצום.
15. הדודות המועטות בתכנית זו סדרות בניו (כרס), מקר בניו לקר בניו.
16. הדודות בניו (סם) ע"פ הדרים - מתוכננות ע"י המועטת כ-3 סמו ע"ב שכתב סח א"א 4-4 סמו ע"ב חכש נרמשה בכל צד, לפי הגבי.
17. כוללת המרשש גשמי קבעו סמנת ע"פ מפה לצדי רישום ברשיות.
18. מעבר צורת גליה בחזרת הניתת הסוקרת.



תחיה:

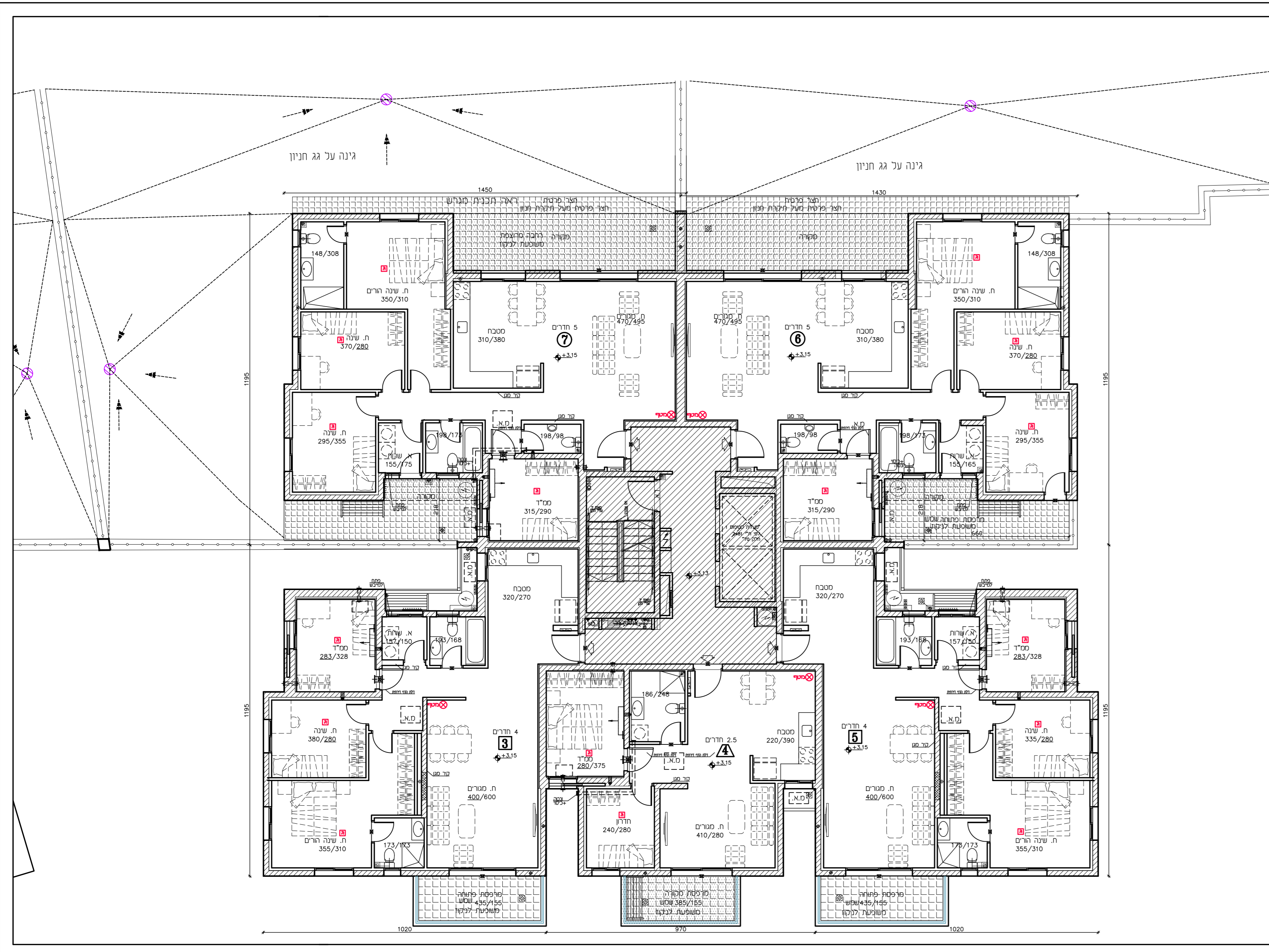



# חברת שתית פסגת זאב



תאריך: 09.09.25	מחזור: 8
קב"ס: 1:100	
קומה: קומה ג'	
דירה: 3-4	
בני מסר: 3 4	
דירת	

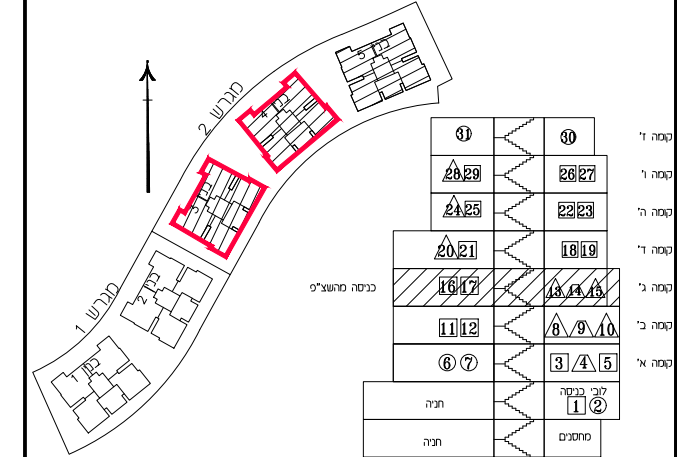
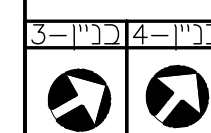

- הערות**
1. סיסט בשטח של 2% בין פדות הבנין/המפעלות בתכנית, לבין המדחת למעשה, לא יחשבו לסטה מהתכנית.
  2. במקום נטול החלטה, דלוח וכד' המפורטים בתכנית זו, יחזכו שונים בהתאם להחלטות המחנכים ולחכמת הביצוע.
  3. סמקם בלסת ושקעים לצורך מעבר משרכת מים, כוב, מתזים, חשמל, וכ' נמדים וקורת הכל ככל שדרוש, אם ספי יתכן ששתנה עקב אילוצי הבטון וביצוע.
  4. ציוד המחזור בתכנית זו - מקרר, כיריים, תנור, מכונת כביסה, מיבש כביסה, הם לצורך המחשה בלבד ואין הם כלול במחיר הדריה.
  5. קביעות התכנון - כיריים, אסלה, אמטית וכי' א/א ארוחת סניכה או רהיזה המוגנים בתכנית זו, הםם לרשותם בלבד אין לתתם למתוודים מקוםם המוקד או צורתם אלא למטרם בספרט המכר בלבד.
  6. המכרה תהיה רשאית לתכנן צורת גלדה לכבי או (מתזים), לאורך דודי שרתים ואמבטה ולמוזג אור כלל שדרוש, בגודל, במקום ובאופן, לפי החלטה.
  7. ברצפת, במרפסת ובקורת שורת צורת המשתפת לכלל הבנין.
  8. מרפסת מרוממת, משטח רצף חוצצים, חצרות, שבילים וכד' יבצעו בשטח לצדד, נקד.
  9. ביציאה למרפסת קים קוף מוכנה.
  10. על הגג יתקבו מתכנס כנון, אבנט מלוויה, דודי, שמש, קולטם, א/א על חל מנק אחר המשותפים.
  11. לכלל הדוחות ובאחזקת כל הדירים בכנין, מקוםם הסופי יקבע לפי הגחוח המחנכים.
  12. כנו קוף צורת סם, נקד וכי' לרבות שוחות ביקורת, חשמל, מ"א א/א כל משרכת סכנת שתרשש ע"פ דרשת הרשות והחלטה החברה לצורך גשה לתחזוקה, תדרשם דקת הנאה לגשה למשרכת אלה אשר אין מוגנות בתשרט.
  13. מקוםם שוחות יקבעו ע"פ יועצים.
  14. המדחת המשאיות בתכנית זו פדות כניה (כרס), מקרר כניה לקרר כניה.
  15. המדחת כמיעל (כס) של הודרים - מתקבלה ככל צולד יתקדן.
  16. א/א 4-4 סלס עיבי חפצי קרטיקה בכל צולד יתקדן.
  17. ככלת המגשר ושחם יקבעו סופית ע"פ ספרי לצורך רישום ברשות.
  18. מעבר צורת גלדה בתקרת החצות המקורות.

**מקרא:**

	שוחות ניקוד/כוב		מקום לסכנת כביסה
	מקום לסקר		מקום לתנור גד
	מקום חשמלי		צמ"ד/קולטן
	לוח חשמל		מחלק מים
	הגמכת תקרה		מסגרת אור-הכנה בלבד
	מסגרת מוקרה		מסגרת לא מקורה
	מסגרת לא מקורה		עמוד/קירות בטון
	מסגרת סגנון מס"ד ע"פ הג"א		שרוליי הכנה לאורך וסנון
	ע"פ הוראות פקע"ר		

חתימה:

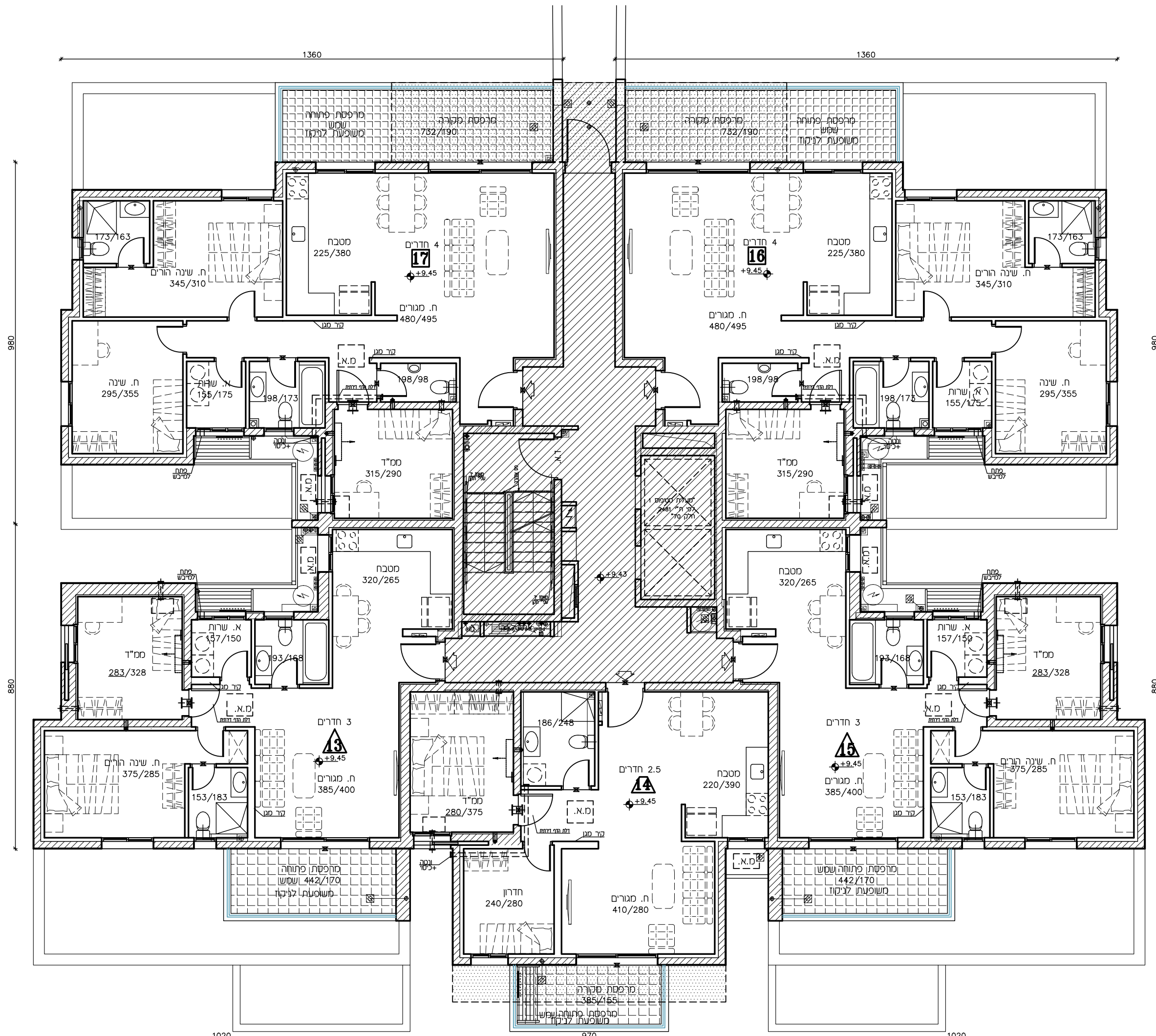

# חברת שתית פסגת זאב



תאריך: 09.09.25	מחזור: 8
קב"ס: 1:100	
קומה: קומה ג'	
דירה: 5	
בני מספר: 5	
דירת	

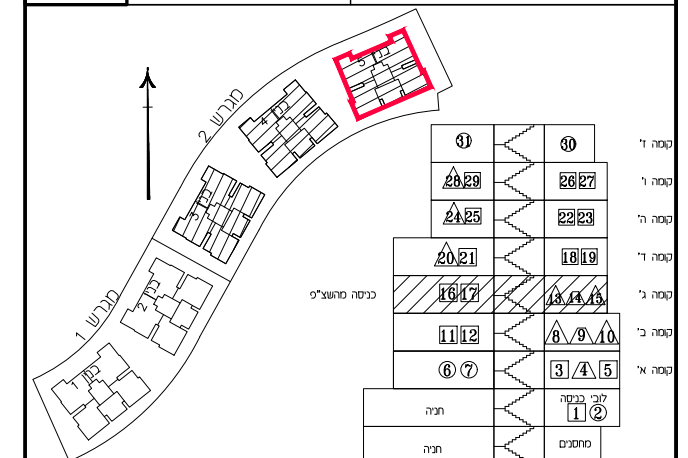
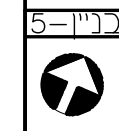

- הערות**
1. סיסט בשטח של 2% בין מידות הבנין והמפתח בתכנית. לבין המידות למעשה, לא יחשבו לסטה מהתכנית.
  2. במקום נטול החלומת, דלוחת וכד' המפורטים בתכנית זו, יחנכו שנים בהתאם להנחיות המחנכים ולחכמת הביצוע.
  3. מקום בלסט ושוקים לצורך מעבר מערכת מים, כוב, מתזים, חשמל, וכ' נמדים וקורת הכל ככל שדרוש, אם ספי ותכן ששתנה עקב אלוץ הכנון וביצוע.
  4. ציוד המחאר בתכנית זו - מקרר, כיריים, תנור, מכונת כביסה, מיבש כביסה, הם לצורך המחשה בלבד ואין הוא כולל במחיר הדריה.
  5. קבועות התכנון - כיריים, אסלה, אמסוח וכ' /א ארונות סטבה או ריחצה המועים בתכנית זו, הםם לרשותם בלבד.
  6. אין לתתם למתוודים מקוםם המוקד או צורתם אלא למטרות ספסרס המכר בלבד. המכרה תהיה רשאית לתכנן צורת גלדה לכבי או (מתזים).
  7. לאוורר חדרי שרתים ואמבטה ולמוזג אויר ככל שדרוש, בגודל, במקום ובאופן, לפי החלטה.
  8. ברצפת, במרפסות ובקורות שורת צורת המשתפת לכלל הבנין.
  9. מרפסת מרוממה, משטח רצוף חוצצים, חצרות, שבלים וכד' יבצעו בעשטם לצורך נקו.
  10. כיציאה למרפסות קים קוף מוכנה.
  11. על הגג תוקבו מתכננים כנון, אובנת מלוויה, חודי שמש, קולטים, /א/ על חלל כנון אחר המשותפים.
  12. לכלל הדורות ובאזכות כל הדירים בכנין, מקוםם הסופי יקבע לפי הנחיות המחנכים.
  13. כנון קווי צורת מים, נקו וכיכו לרבות שוחות ביקורת, חשמל, מ"א /א/ כל מערכת סכנת שתדרש ע"פ דרשה רשות והחלטה החברה לצורך גשה לתחזוקה, תדרשם זיקת רגאה לגשה למערכות אלה אשר אין מוגנות בתשרי. מקוםם שוחות יקבעו ע"פ יועצים.
  14. המידות המראית בתכנית הן מידות כנון (כרום), מקרר כנון לקו כנון. המידות כממעל (כנון) של הדורות - מתקבלות ככל צו צלי ע"פ הנתין.
  15. /א/ 4-4 מ"ט עובי חפצי קרקעה בכל צו צלי ע"פ הנתין.
  16. ככלולה המגשר ושוחו קבועו סופית ע"פ מפרט לצורך רישום ברשות.
  17. מעבר צורת גלדה בתקרת החנית המקוורת.

**מקרא:**

	שוחות ניקו/כיוו
	מקום למכנת כביסה
	מקום למקרר
	מקום לתנור גז
	נוטה 4" לאוורר
	הגמכת תקרה
	מתלה כביסה
	חוד מים חשמלי
	צמ"ד/קולטן
	לוח חשמל
	מחלק מים
	הגמכת תקרה
	מ"א - מיוזג אויר - הכנה בלבד.
	מרפסת מקורה.
	מרפסת לא מקורה.
	עמוד/קורות בטון
	מערכת סנון מס"ד ע"פ הג"א
	שרולוי הכנה לאוורור וסנון
	ע"פ הוראות פקע"ר

חתימה:

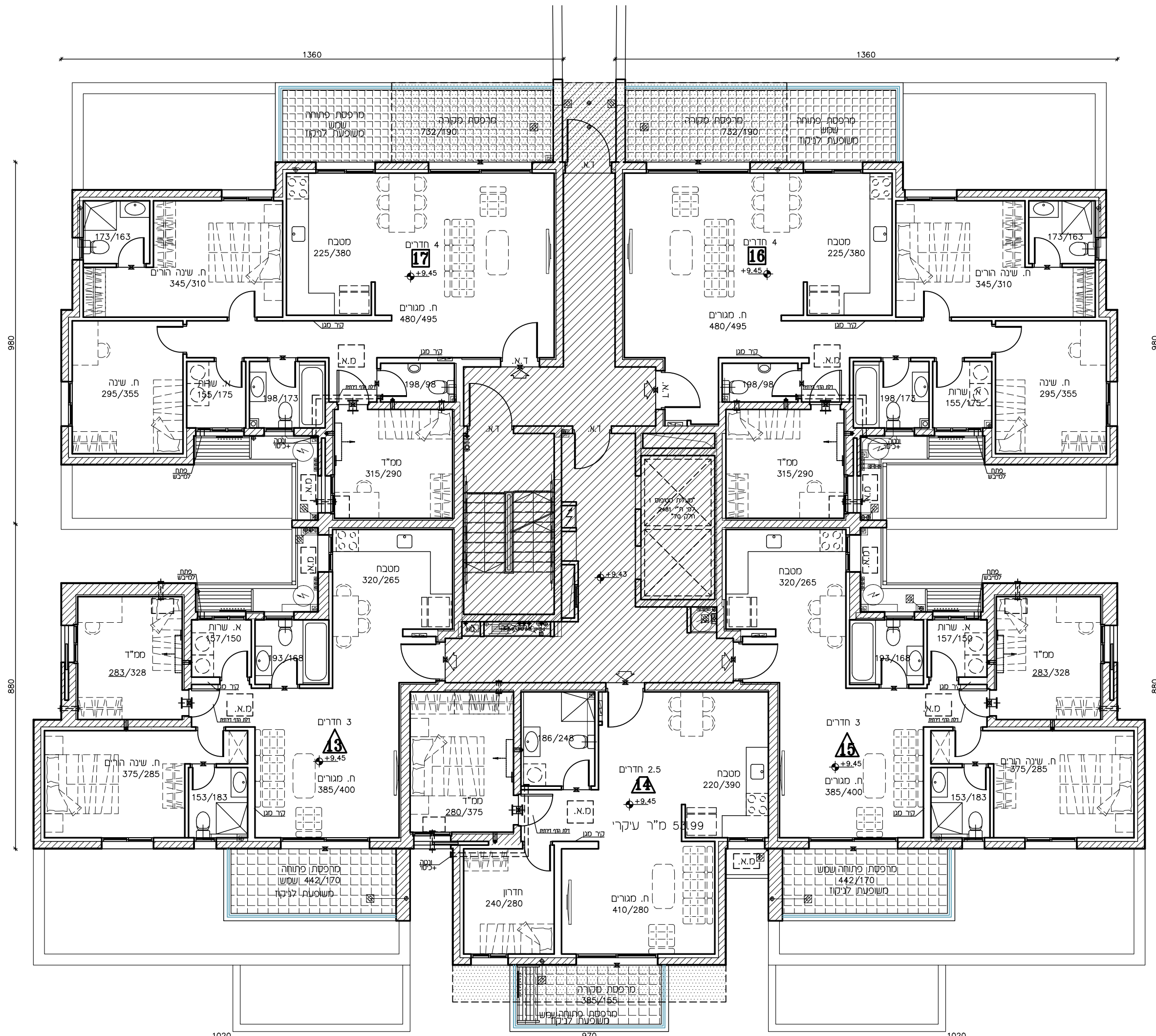

# חברת שתית פסגת זאב



תאריך: 09.09.25	מחזור: 8
קב"ס: 1:100	
קומה: קומה ד'	
דירה:	
בני מסר: 3 4 5	
דירת:	

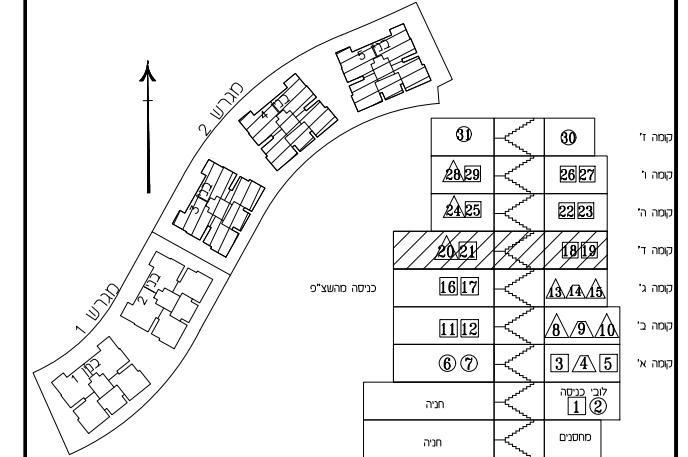
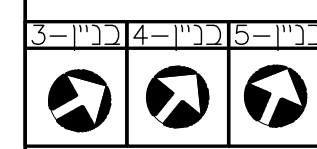

- הערות**
1. סיסטם בשטח של 2% בין סידות הבנין/המוסעות בתכנית. לבין הסידות למעשה, לא יחשבו לסטה מהתכנית.
  2. במקום נוגד החלטה, דלוח וכד' המפורטים בתכנית זו, יחבנו שינים בהתאם להנחיות המחנכים ולחכמת הביצוע.
  3. מקום בלטה ושקעים לצורך מעבר מערכת מים, כוב, מתזים, חשמל, וכד' נעמדים וקורות הכל ככל שדרוש, אט ספי יתכן ששתנה שקב אלצץ חבנו וביצוע.
  4. ציוד המחזור בתכנית זו - מקרר, כיריים, תנור, מכונת כביסה, מיבש כביסה, הם לצורך החשיפה בלבד ואין הוא כולל בסחור הדריה.
  5. קבועת התברואה - כיריים, אסלה, אמטור וכד' או ארנות מסכה או רורצור המופיעים בתכנית זו, הנם לדמשה בלבד.
  6. אין ליתאם למתוודים מקום המוקד או צורחם, אלא למטרות בספר המכר בלבד. המכרה תהיה רשאית לתגבר צורת גולה לנכ"י אש (מתזים).
  7. לאחור חודי שרורים ואמכסה ולמוזג אור ככל שדרוש, כגודל, במקום ובאופן, לפי החלטה.
  8. ברצפת, במרפסות ובקורות עוברת צורת המשתפת לכלל הבנין.
  9. מרפסת מרפסות, משטח רצף חוצנים, חרחת, שיליים וכד' יבצע משטח לצדד נקוד.
  10. ביצאה למרפסות קום סף מוכנה.
  11. על הגג יתקבו מתקנים כגון, אנטנת טלוויזיה, חודי שמש, קולטים, ו/או כל מתקן אחר המשותפים.
  12. לכלל הדורות ובאחזקה כל הדירים בבנין, מקום הסופי יקבע לפי הנחיה המחנכים.
  13. כל קו צורת מים, נקוד וכיב לרבות שוחות ביקורת, חשמל, מ"א ו/או כל מערכת סכנת שתרשש ע"פ דרשת רשות והחלטה החברה לצורך גשה לתחזוקה, תדרשם זיקת רגאה לגשה למערכת אלה אשר אין מוצגת בתשריט.
  14. מקום שוחות יקבעו ע"פ יועצים.
  15. הסידות והמטאיות בתכנית הן סידות בניה (ברום), מקרר בניה לקרר בניה.
  16. הדורות במפלג (בט) של הדורים - מתקבלים ע"י הפחתה כ-3 ס"מ שכי שכבת סח ו/או כ-4 ס"מ שכי חסוי קרטיקה בכל צד לפי הנחין.
  17. בכלל המצדש ושוחות יקבעו סופית ע"פ ספי רשום ברשות.
  18. מעבר צורת גולה בתקרת החנית המקורות.

**מפת:**

	שוחות ניקוד/כוב
	מקום למכנת כביסה
	מקום למקרר
	מקום לתנור גד
	מקום לסתת ביקורת
	מקום למכנת תיקרה
	מקום למכנת
	מקום למכנת
	מקום למכנת
	מקום למכנת
	מקום למכנת
	מקום למכנת
	מקום למכנת
	מקום למכנת
	מקום למכנת
	מקום למכנת
	מקום למכנת
	מקום למכנת
	מקום למכנת
	מקום למכנת
	מקום למכנת
	מקום למכנת
	מקום למכנת
	מקום למכנת
	מקום למכנת
	מקום למכנת
	מקום למכנת
	מקום למכנת
	מקום למכנת
	מקום למכנת
	מקום למכנת
	מקום למכנת
	מקום למכנת
	מקום למכנת
	מקום למכנת
	מקום למכנת
	מקום למכנת
	מקום למכנת
	מקום למכנת
	מקום למכנת
	מקום למכנת
	מקום למכנת
	מקום למכנת
	מקום למכנת
	מקום למכנת
	מקום למכנת
	מקום למכנת
	מקום למכנת
	מקום למכנת
	מקום למכנת
	מקום למכנת
	מקום למכנת
	מקום למכנת
	מקום למכנת
	מקום למכנת
	מקום למכנת
	מקום למכנת
	מקום למכנת
	מקום למכנת
	מקום למכנת
	מקום למכנת
	מקום למכנת
	מקום למכנת
	מקום למכנת
	מקום למכנת
	מקום למכנת
	מקום למכנת
	מקום למכנת
	מקום למכנת
	מקום למכנת
	מקום למכנת
	מקום למכנת
	מקום למכנת
	מקום למכנת
	מקום למכנת
	מקום למכנת
	מקום למכנת
	מקום למכנת
	מקום למכנת
	מקום למכנת
	מקום למכנת
	מקום למכנת
	מקום למכנת
	מקום למכנת
	מקום למכנת
	מקום למכנת
	מקום למכנת
	מקום למכנת
	מקום למכנת
	מקום למכנת
	מקום למכנת
	מקום למכנת
	מקום למכנת
	מקום למכנת
	מקום למכנת
	מקום למכנת
	מקום למכנת
	מקום למכנת
	מקום למכנת
	מקום למכנת

חתימה:

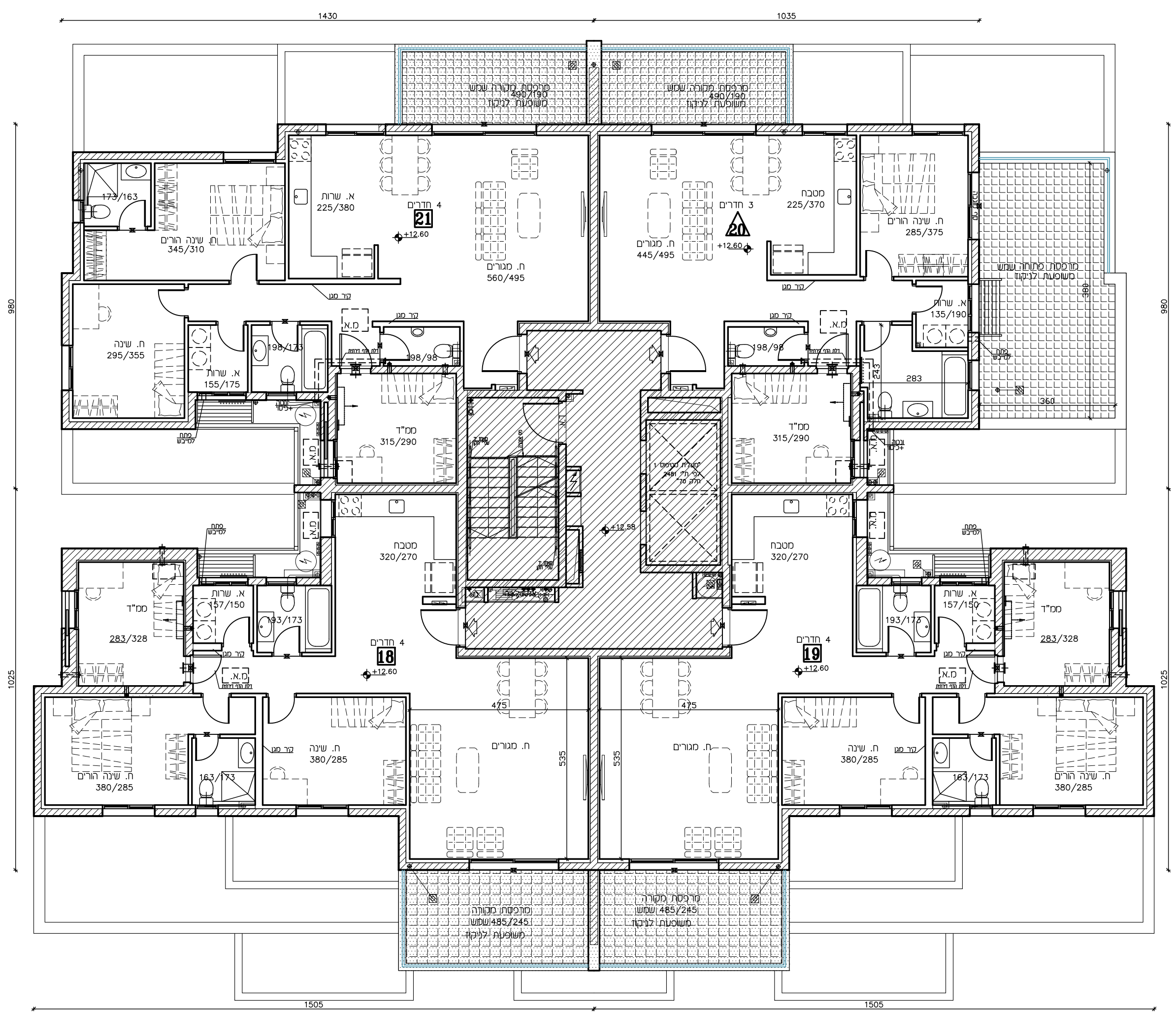



# חברת שתית פסגת זאב



תאריך: 09.09.25 מודורה: 8

קב"מ: 1:100

קומה: קומה ו'

דירה: 3-4-5

בני מספר: 3 4 5

דירת

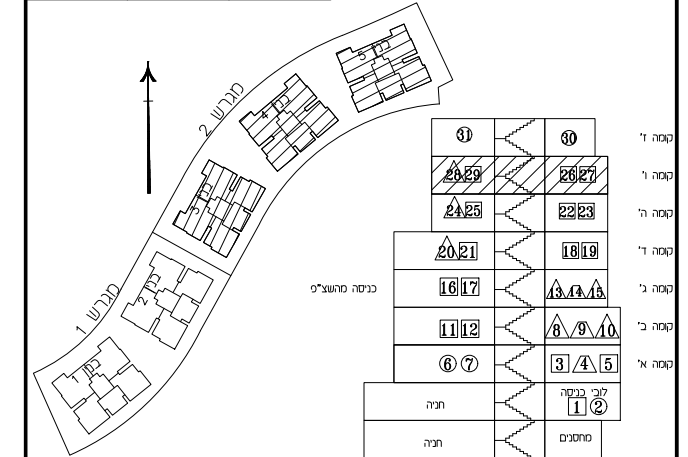
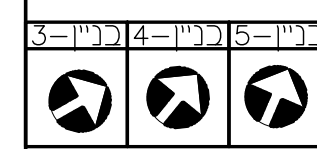

- הערות**
1. סיסת כישור של 2% בין סידות הבנין/המופיעות בתכנית. לבין הסידות למעשה, לא יחשבו לסיה מתוכנית.
  2. במקום נוגד החלטה, דלוח וכד' המפורטים בתכנית זו, יחנכו שנים בהתאם לנהלים המוכנים ולתכנית הביצוע.
  3. מקום כלשהו ושקעים לצורך מעבר מערכת סיס, כוב, מתזם, חשמל, וכי' עמודים וקורות הכל ככל שדרשו, אינו סופי ותוכן ששתנה עקב אלצה נתנו וכיצוע.
  4. ציד המואר בתכנית זו - מקור, כיריים, תמר, סכנת כביסה, מיכש כביסה, הט לצורך החשה בלבד ואן הוא כולל בסודר הדירה.
  5. קבועת התברואה - כיריים, אסלה, אסנית וכי' א/א ארונות סוכה או רהצה המופיעים בתכנית זו, הונם לדמשה בלבד.
  6. אין לדתום למדוחים מקום המוקד או אורזום, אלא למקום בספרים המכר בלבד.
  7. התברור חיה משאת לתוכני צנרת גליה לכיבו אש (מתזם), לאורך חודי שרונים ואסכסה ולמוזג אוד ככל שדרשו, בגודל, במקום ובאופן, לפי החלטה.
  8. בורכסות, בורכסות ובקורות עוברת צנרת המשותפת לכלל הבנין.
  9. מריפסת, מריפסת, משטח ריפוף חוציים, תצרות, שבלים וכד' יבאנו במשטח לצדד' נקד.
  10. כיציאה למריפסת קום סוף סוכנה.
  11. על הגג יחנקו מתוכני כנון, אכנתת מלוויה, חודי שמש, קולטם, א/א כל מתקן אחר המשותפים.
  12. לכלל הדירות ובאזוזת כל הדירים בבנין, מקום הסופי יקבע לפי הנחיה המוכנים.
  13. כל מערכת סכנת שתרשו ע"פ דרשת השותף והחלטה החברה לצורך גשה לתחוקה, תדרשו זיקת רגאה לגשה למערכת אלה אשר אינו מצונית בתשרי. מקום שוחות יקבע ע"פ יועצים.
  14. הסידות המוארות בתכנית הן סידות בניה (ברוס), מקור בניה לקור בניה.
  15. המדוח במשל (נוט) של החדרים - מתוכני ע"י הפחתת כ-3 ס"מ שכי שכבות סח א/א כ-4 ס"מ עובי ריפוף קוסקה בכל צדד' ע"פ הנחין.
  16. בגללת רגנשו עשיתו יקבעו סיסת ע"פ ספר לצדד' רישום ברשות.
  17. מעבר צנרת גליה בתקרת רחבת המקורות.



חתימה:

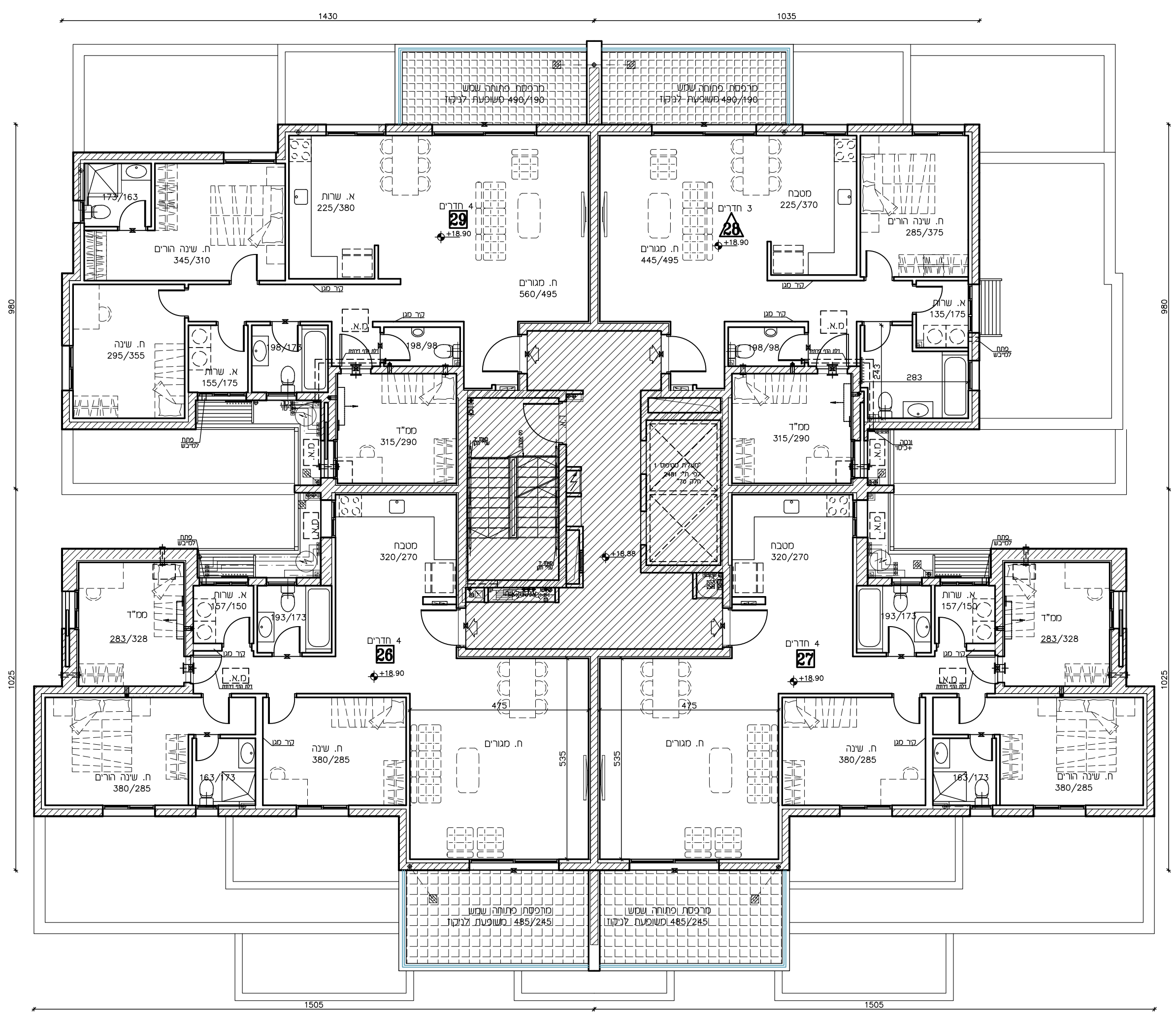

# חברת שתית פסגת זאב



תאריך: 09.09.25	מחזור: 8
קב"ס: 1:100	
קומה: קומה ז'	
דירה:	
בן מסר: 3 4 5	
דירת:	

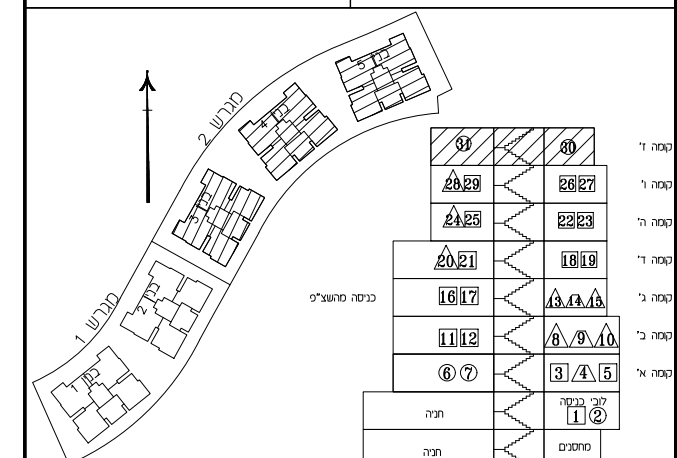

- הערות**
1. סיסט בשטח של 2% בין פדות הבנין/המופיעות בתכנית. לבין המדות למעשה, לא יחשבו לסטה מתכנית.
  2. במקום נודל החלטה, דלוח וכד' המפורטים בתכנית זו, יחבנו שונים בהתאם לתוחות המחנבים ולחכוכיה הביצוע.
  3. מקום בלסט ושוקעים לצורך מעבר מערכת מים, כוב, מתזים, חשמל, וכ' נמודים וקורת הכל ככל שדרשו, אם סופי יתכן ששתנה עקב אילוצי תכנון וביצוע.
  4. ציוד המחאר בתכנית זו - מקרר, כיריים, תנור, מכונת כביסה, מיבש כביסה, הם לצורך המחשה בלבד ואין הוא כללי בסוגר הדריה.
  5. קביעות התכנון - כיריים, אסלה, אסנית וכ' /א ארונות סטבה או ריהוד המועטים בתכנית זו, הם לרמשה, בלבד אין לתתם למחזורים מקום המוקד או צורתם אלא למטרות נספרס המכר בלבד.
  6. התכנה תהיה רשאית לתוכני צורת גלדה לכבי או (מתזים), לאוורר הדרי שרזחים ואבטסה ולמוזג אור ככל שדרשו, בגודל, במקום ובאופן, לפי החלטה.
  7. ברצפת, במרפסת ובקורות שוברת צורת המשותפת לכלל הבנין.
  8. מרפסת מרוממה, משטח רצוף חוצצים, חצרות, שבלים וכד' יבצעו בשטח לצדד' יקדו.
  9. ביצאה למרפסת קים סוף מוכנה.
  10. על הגג יתקבטו מתכנים כגון, אבנט סליוויה, דודי, שמש, קולטים, /א וכל מתקן אחר המשותפים.
  11. לכלל הדרות ובאחזקה כל הדירים כבנין, מקום הסופי יקבע לפי הגחות המחנבים.
  12. כגון קוי צורת סם, נקדו וכיבו לרבות שוחות ביקורת, חשמל, מ"א /א כל מערכת סכנת שתרשו ע"פ דרשה הרשות והחלטה החברה לצורך גשה לתחזוקה, תדרשו זיקת הגאה לגשה למערכות אלה אשר אין מוגנות בתשרי. מקום שוחות יקבעו ע"פ יועצים.
  12. המדות המראיות בתכנית הן פדות בניו (בהס), מקרר בניו לקור בניה.
  13. /א ו-4- סלס עובי חפוי קרטיקה בכל צדלי רתבין.
  13. בכלולת המגרש ושטח קבעו סטית ע"פ ספר לרצפי רישום ברשות.
  14. מעבר צורת גלדה בתקרת החנית המקורות.

**מקרא:**

שוחות ניקוד/כוב	○
מקום לסכנת כביסה	⊗
מקום לסקרר	⊞
מקום לתנור גז	⊞
ונסה 4" לאוורר	⊞
הגמכת תקרה	+
מתלה כביסה	⊞
דוד מים חשמלי	⊞
צמ"ג/קולטן	○
לוח חשמל	⊞
מחלק מים	⊞
הגמכת תקרה	⊞
מוזג אור- הכנה בלבד.	⊞
מרפסת מקורה.	⊞
מרפסת לא מקורה.	⊞
עמוד/קירות בטון	⊞
מערכת סנון מס"ד ע"פ הג"א	⊞
שרוליו הכנה לאוורר וסנון	⊞
ע"פ הוראות פקע"ר	⊞

חתימה:

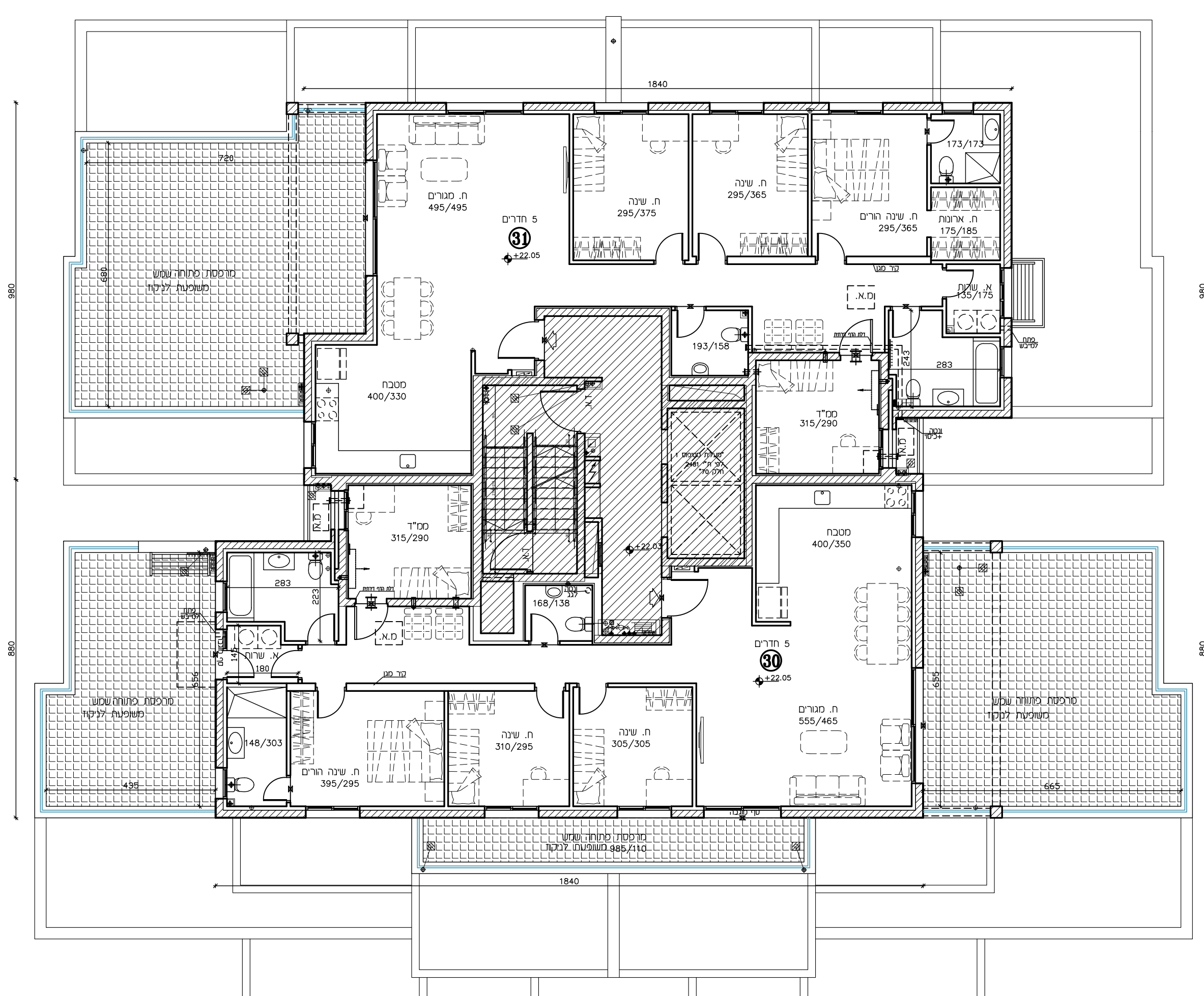

# חברת שתית פסגת זאב



תאריך: 09.09.25 מהדורה: 8

קב"מ: 1:100

קומה: קומת גג

דירה:

בני מספר: 3 4 5

דירת

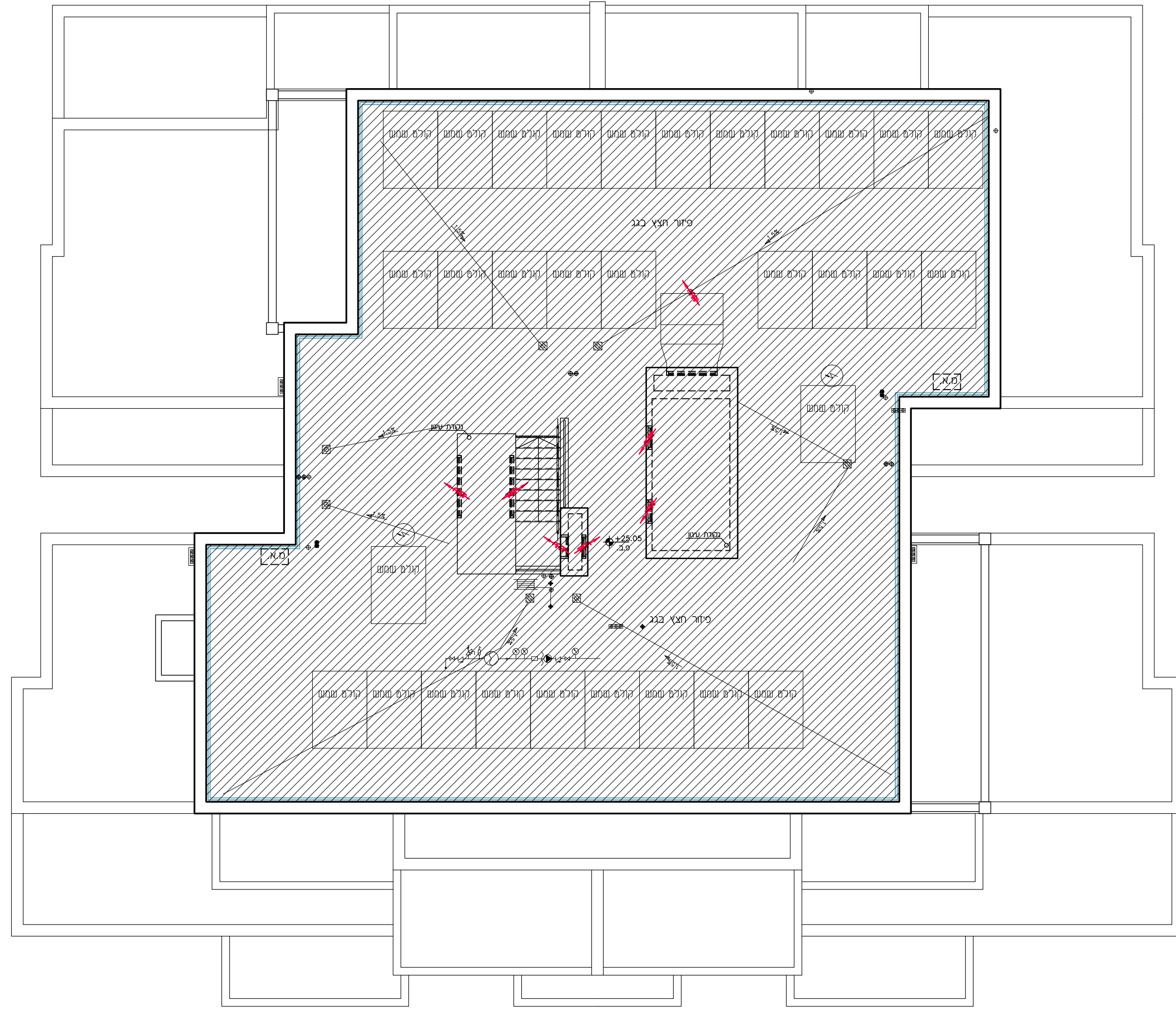
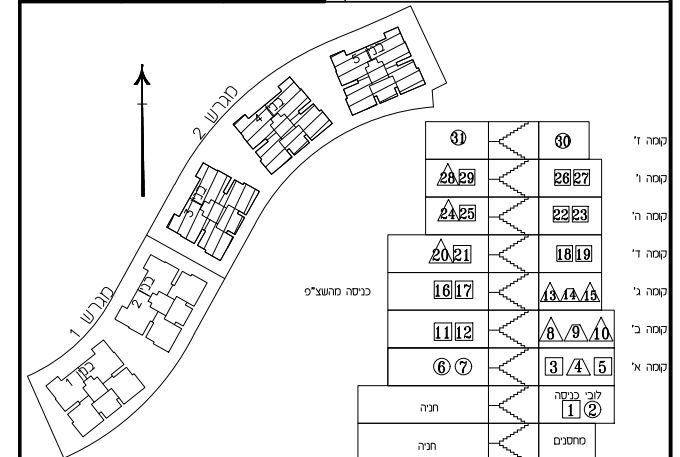
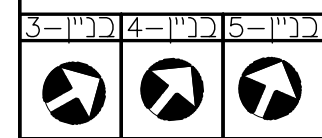

- הערות**
1. סיסת בשטח של 2% בין סדות הבנין והמסופות בתכנית, לכן הסדות למטה, לא יחשבו לססיה מהתכנית.
  2. במקום נודול החלומות, דלתות וכד' המפרטים בתכנית זו, יתכנו שיניים כחמאם לזנחות המתכננים ולתכנית הביצוע.
  3. מקום בלילות ושקעים לצורך מעבר מטרבות מים, ביוב, מתזים, חשמל, וכי' מסודרים וקורות הכל ככל שדרוש, אינו סופי ותכן ששתנה עקב אילוצי חכנון וביצוע.
  4. ציד המואר בתכנית זו - מקרר, כיריס, חנו, סמנת כביסה, סיכש כביסה, הנו לצורך המחשה בלבד ואין הוא כלול במסודר הדירה.
  5. קבועות החברואה - כיריס, אסלות, אמסית וכי' ו/א ארונות מסכה או הרחצה המופיעים בתכנית זו, הנום לוחמשה בלבד אין להתיחס לסדיותיהם מקום הדוק או צורתם, אלא לספרט במספר המסר בלבד.
  6. החברה תהיה רשאית להעביר צנרת גלזה לכיבי אש (מתזים), לאוורור דורי שירותים ואכססיה ולסווג אור ככל שדרוש, בגודל, במקום ובאופן, לפי החלמחה.
  7. ברצמית, במרפסות ובקורות עוברת צנרת המשתמפת לכלל הבנין.
  8. מרפסת מרופסות, משטח ריצוף חצוצים, חצרות, שבילים וכי' יבוצעו בשיטת קרדי ניקו.
  9. ביצאה למרפסות ימים סוף סמכה.
  10. על הנג יתקנו מתקנים בנן, אנסנת סלוודיה, דודי שמש, קולסם , ו/א כל מתקן אחר המשמחים.
  11. לכלל הדירות ובאחזוקת כל הדירים בבנין, במקום המפי יקבע לפי הנחות המתכננים, כנו קור צנרת מים , ניקו וכיבו לרבות שוחות ביקורת, חשמל, ס"א ו/א כל מטרבת סכנית שתדרש ע"פ דרשת הרשות והחלמחה החברה לצורך גישה לתחזוקה, תירשם דקת המאה לנשה למטרבות אלה אשר אין מצוננת בחשרים. מקום שוחות יקבע ע"פ יועצים.
  12. הסדות המוארות בתכנית הן סדות בניה (ברוטו), מקרר בניה לקרר בניה. הסדות בספעל (נט) של הדורים - מתקבלות כ-3 ס"מ עובי שכבות סח ו/א כ-4 ס"מ עובי חפרי קרמיקה בכל צד, לפי הענין.
  13. גבולות המגרש ושטח קיבועו סופית ע"פ ספה לצורכי רישום ברשוחות.
  14. מעבר צנרת גלזה בתקרת החמית המקורות.

**מקרא:**

	שוחות ניקו/כיבו		שוחות ניקו/כיבו
	מקום למכונת כביסה		מקום למכונת כביסה
	מקום למקרר		מקום למקרר
	מקום לתנור גז		מקום לתנור גז
	ונטה 4" לאוורור והמסתת תקרה		ונטה 4" לאוורור והמסתת תקרה
	מתלה כביסה		מתלה כביסה
	דוד מים חשמלי		דוד מים חשמלי
	צמ"ג/קולטן		צמ"ג/קולטן
	לוח חשמל		לוח חשמל
	מחלקי מים		מחלקי מים
	המסתת תקרה		המסתת תקרה
	ס"א, סיווג אור - הכנה בלבד.		ס"א, סיווג אור - הכנה בלבד.
	מרפסת מקורה.		מרפסת מקורה.
	מרפסת לא מקורה.		מרפסת לא מקורה.
	עמוד/קורות בטון		עמוד/קורות בטון
	מטרבת סינון ממ"ד ע"פ הג"א		מטרבת סינון ממ"ד ע"פ הג"א
	שרוול הכנה לאוורור וסינון		שרוול הכנה לאוורור וסינון
	ע"פ הראות פקע"ר		ע"פ הראות פקע"ר

חתימה: